



ORGANIGRAMME

DE LA DRCI

DE L'AP-HP >>

DIRECTION DE LA RECHERCHE CLINIQUE, DE L'INNOVATION, DES RELATIONS  
AVEC LES UNIVERSITÉS ET LES ORGANISMES DE RECHERCHE (DRCI) DE L'AP-HP  
Décembre 2024

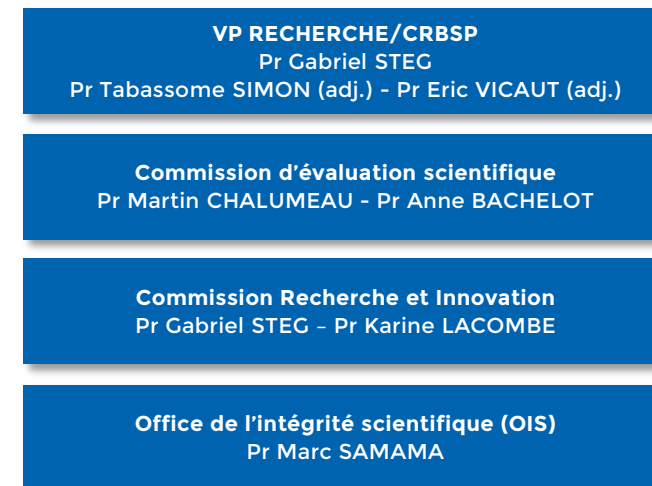
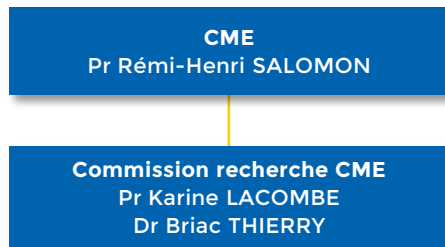

**Les unités de recherche clinique**

- AP-HP. SORBONNE UNIVERSITÉ
  - URC EST PARISIEN** - Pr Tabassome SIMON
  - URC PITIÉ SALPÊTRIÈRE** - Pr Florence TUBACH
- AP-HP. CENTRE - UNIVERSITE PARIS CITÉ
  - URC PARIS CENTRE** - Pr Jean-Marc TRELUYER
  - URC PARIS OUEST** - Pr Sandrine KATSAHIAN
- AP-HP. NORD UNIVERSITÉ PARIS CITÉ
  - URC PARIS NORD SECTEUR OUEST** - Pr France MENTRÉ
  - URC ROBERT DEBRÉ** - Pr Xavier DUVAL (par intérim)
  - URC SAINT LOUIS LARIBOSIÈRE** - Pr Éric VICAUT
- AP-HP. UNIVERSITÉ PARIS SACLAY
  - URCs PARIS SACLAY** - Pr Lamiae GRIMALDI
- AP-HP. HÔPITAUX UNIVERSITAIRES PARIS SEINE SAINT-DENIS
  - URC PARIS SEINE SAINT DENIS** - Pr Vincent LÉVY
- AP-HP. HÔPITAUX UNIVERSITAIRES HENRI MONDOR
  - URC HENRI MONDOR** - Pr Etienne AUDUREAU
- URC ÉCONOMIE DE LA SANTÉ** - Pr Isabelle DURAND-ZALESKI
- DEC AGEPS** - Pr Annick TIBI
- CEPHEPI** Pr Florence TUBACH

**Les pôles**

- |  |  |
|--|--|
| <b>Pilotage stratégique</b><br>Adjoint au directeur -<br>Quentin DEMANET | <b>Finances et plateformes technologiques</b><br>Florence BAGUET   |
| <b>Partenariats et expertises</b><br>Lauren DEMERVILLE                   | <b>Promotion</b><br>Serge BUREAU   |
| <b>Talents et attractivité</b><br>Sorya LANFRANCHI                       | <b>Transfert et innovation</b><br>Tara DUONG   |
| <b>Transformation et management de la qualité</b><br>Diane MARTINEZ      | <b>Relations avec les universités et les organismes de recherche</b><br>Erik DOMAIN<br><i>Directeur Adjoint Carnot@AP-HP</i> |

**Les plateformes**

- Centre MEARY**  
Dr Jean-Roch FABREGUETTES
- Prim3D**  
Pr Roman KHONSARI





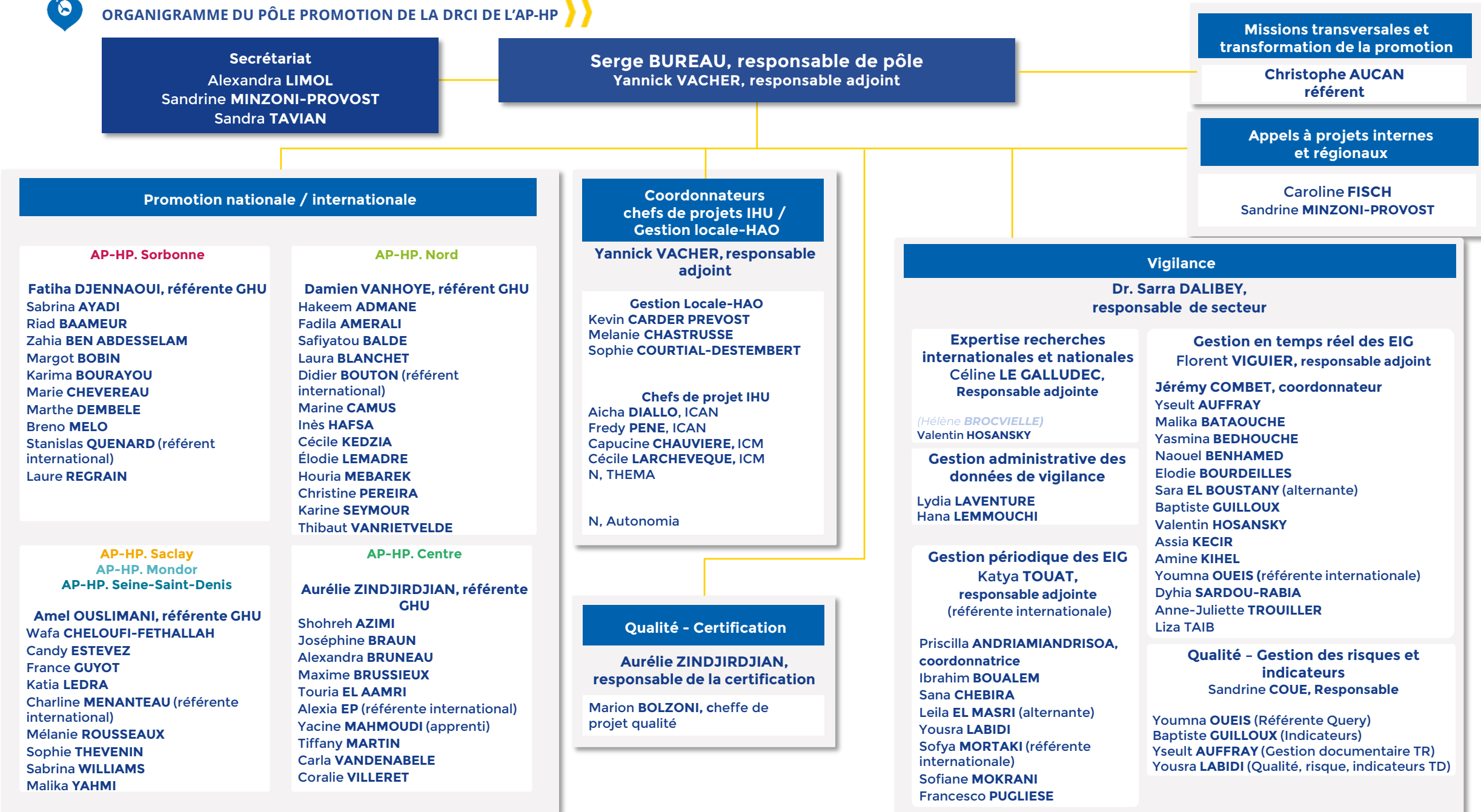



**Secrétariat**  
Marie-Agnès LEFÈVRE

**Lauren DEMERVILLE, responsable de pôle**

**Responsable opérations transversales**  
Sandrine SAGNES

**Collaborations de recherche industrielle et académique**

**Anne GYSEMBERGH-HOUAL,**  
Responsable de secteur  
Adjointe au responsable de pôle

**AP-HP. Centre**

Alexandre **BOURGOIN** (HEGP, NCK, HTD)  
Violaine **EMOURGEON** (CCH, , BRC)

**AP-HP. Nord**

Corentin **D'HONDT** (BCH, BJJ)  
Violaine **EMOURGEON** (BCH, BJJ, RDB, LMR)  
Allyre **LOHIER** (SLS, LRB, FDW, BRT)

**AP-HP. Sorbonne**

Thomas **LEVY** (PSL)  
Nesrine **NAIMI** (SAT, TNN, TRS, CFX, RTH, LRG)

**AP-HP. Saclay**

Nathanaël **RANDRIAMBOARISON**

**AP-HP. Mondor**

**AP-HP. Seine-Saint-Denis**  
Anastasia **SUKHANOVA**

**Grands projets nationaux**

**Laure GUILBAUD,**  
Responsable de secteur

**Coordination des grands projets nationaux**

Imène **BOUDAUD**  
Aurélie **GOURGEON**  
Mehdi **KADHEFI**  
Nadia **TADJINE**

**Chefs de projet - RHU**

Mikhael **ATTIAS** - AUGMENTREG  
Angélique **BRZUSTOSKI** - LIVER-TRACK  
Isabelle **GIRAUD** - PREDIMAP  
Alice **JOMBERT** - DESTINATION 2024  
Julie **JOUAN** - AUDINNOVE  
Marie **KLEIN** - OPERANDI  
Capucine **LEPICARD** - EVIRED  
Sandra **MANCEAU** - SICKMAST  
Mylène **TEWTEL** - IRIS

**Montage des projets nationaux et européens**

Antoine **CAMPAGNE**, **AP-HP. Nord**  
Silvia **CASINI**  
Mor **MBODJI**

**Secteur Europe**

**Amélie GUISSÉAU,**  
Responsable de secteur

**AP-HP. Centre**

Nicolas **BERTOLUCCI**  
Kevin **BONNY**

**AP-HP. Nord**

Aurélien **CALVETTI**  
Nicha **Le DALL**

**AP-HP. Seine-Saint-Denis**

**Siège de l'AP-HP**

Aurélien **CALVETTI**

**AP-HP. Sorbonne**

Madliane **BOLLY**  
Essuih **KOFFI**

**AP-HP. Saclay**

**AP-HP. Mondor**

Essuih **KOFFI**

Edona **SHALA** (apprentie)

**Cheffe de projet européen**

Nihel **BERREBEH** - LEOPARD

**Guichet unique des promoteurs académiques et industriels**

**Zakia IDIR,**  
Responsable de secteur

**Karine MARTIN,**  
Responsable adjointe du secteur

Naima **ACED**  
Wassila **ARRACHE**  
Nadira **BOUSELOUA**  
Sébastien **CAMUS**  
Lyes **CHAH**  
Nour **DALLOUL**  
Sabah **GHOMRASSENI**  
Carmen **LABISSI**  
Katia **LE DUDAL**  
Nabil **MOKRANE**  
Catherine **PASSEE-COUTRIN**  
Frédéric **PETIT**  
Irina **SIDINA**  
Wafa **ZOUGAR**

**Référents oncologie**

Mohamadou **AIDARA**  
Wiem **BEN KILANI**  
Laurie **CARUGE**

**Expertise juridique**

**Zouleikha BENTOUMI,**  
Responsable de secteur

**AP-HP. Nord**

Marion **FLEURIAL**

**AP-HP. Sorbonne**

Marianna **AUROUSSEAU**

**AP-HP. Centre**

Marie **HADDAD**

**AP-HP. Saclay**

**AP-HP. Mondor**

**AP-HP. Seine-Saint-Denis**

Edith **ROMAN**

**Partenariats institutionnels**

**Relations partenariales avec les universités et organismes de recherche**

Julien **TRONCHOT**

