



ORGANIGRAMME

DE LA DRCI

DE L'AP-HP >>

DIRECTION DE LA RECHERCHE CLINIQUE, DE L'INNOVATION, DES RELATIONS
AVEC LES UNIVERSITÉS ET LES ORGANISMES DE RECHERCHE (DRCI) DE L'AP-HP

URC

Décembre 2024

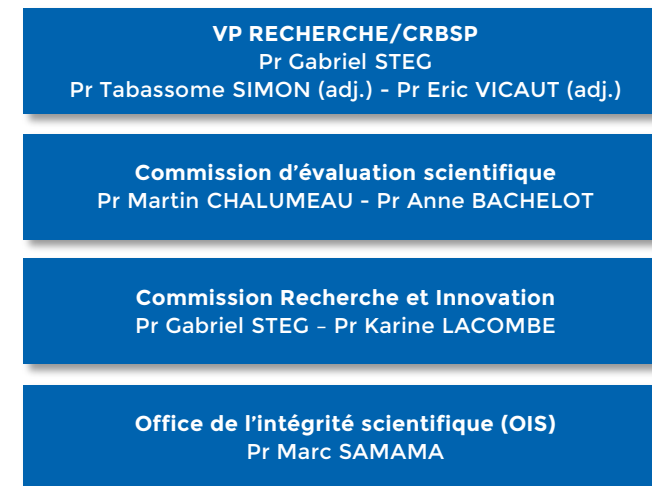
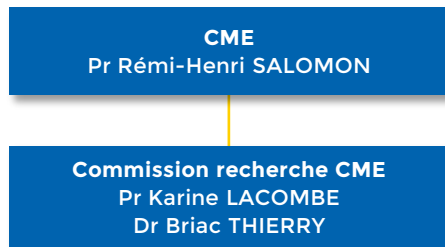

Les unités de recherche clinique

- AP-HP. SORBONNE UNIVERSITÉ
 - URC EST PARISIEN - Pr Tabassome SIMON
 - URC PITIÉ SALPÊTRIÈRE - Pr Florence TUBACH
- AP-HP. CENTRE - UNIVERSITE PARIS CITÉ
 - URC PARIS CENTRE - Pr Jean-Marc TRELUYER
 - URC PARIS OUEST - Pr Sandrine KATSAHIAN
- AP-HP. NORD UNIVERSITÉ PARIS CITÉ
 - URC PARIS NORD SECTEUR OUEST - Pr France MENTRÉ
 - URC ROBERT DEBRÉ - Pr Xavier DUVAL (par intérim)
 - URC SAINT LOUIS LARIBOISIÈRE - Pr Éric VICAUT
- AP-HP. UNIVERSITÉ PARIS SACLAY
 - URCs PARIS SACLAY - Pr Lamiae GRIMALDI
- AP-HP. HÔPITAUX UNIVERSITAIRES PARIS SEINE SAINT-DENIS
 - URC PARIS SEINE SAINT DENIS - Pr Vincent LÉVY
- AP-HP. HÔPITAUX UNIVERSITAIRES HENRI MONDOR
 - URC HENRI MONDOR - Pr Etienne AUDUREAU
- URC ÉCONOMIE DE LA SANTÉ - Pr Isabelle DURAND-ZALESKI
- DEC AGEPS - Pr Annick TIBI
- CEPHEPI Pr Florence TUBACH

Les pôles

- Pilotage stratégique**
Adjoint au directeur - Quentin DEMANET
- Finances et plateformes technologiques**
Florence BAGUET
- Partenariats et expertises**
Lauren DEMERVILLE
- Promotion**
Serge BUREAU
- Talents et attractivité**
Sorya LANFRANCHI
- Transfert et innovation**
Tara DUONG
- Transformation et management de la qualité**
Diane MARTINEZ
- Relations avec les universités et les organismes de recherche**
Erik DOMAIN
Directeur Adjoint Carnot@AP-HP
Noa BACH
Adjointe en charge du secteur IHU

Les plateformes

- Centre MEARY**
Dr Jean-Roch FABREGUETTES
- Prim3D**
Pr Roman KHONSARI

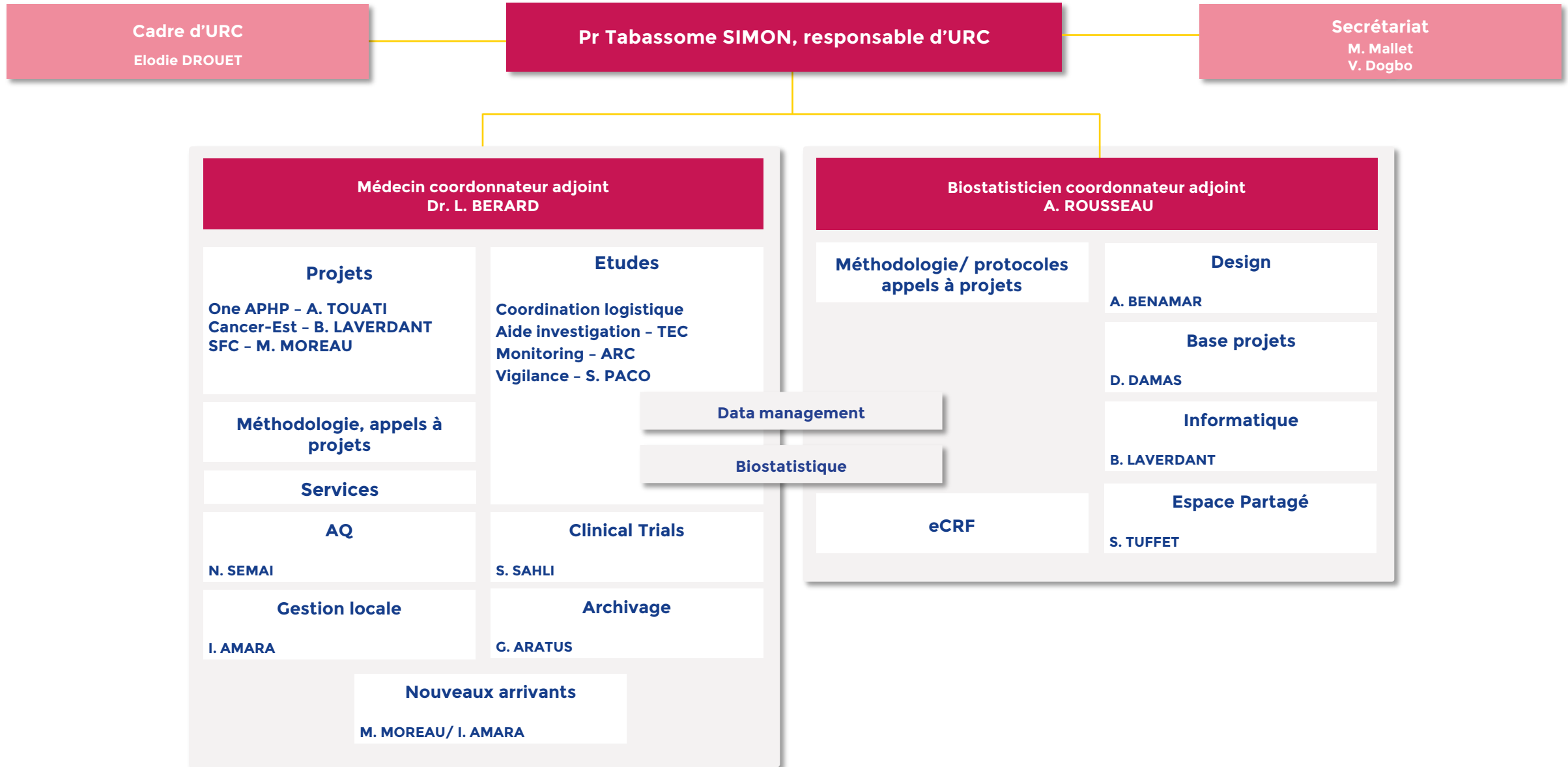



Pr Florence TUBACH, responsable d'URC

Dr Jacques ROPERS, responsable adjoint

Coordination RH : Jessica PALMYRE
Assistante RH : Laëtitia DELPHINE

Unité Gestion de projets

Assitan KONÉ,
Missions transversales, Pilotage et Indicateurs

Jessica PALMYRE,
Cadre URC et Coordination Chefs de Projets (CP) missions URC

Laura WAKSELMAN,
Coordination CP missions URC + DRCI

Cellule qualité

Anne BISSERY, CP

Assitan KONÉ, CP

Mireille TOY-MIOU, CP

Jessica PALMYRE, CP

CEC, Gestion Locale
Juliette BLONDY
Naïma ZEMIRLI

Unité de Biométrie

Audrey BERGES, *Data-scientist*

Amandine BAPTISTE,
Biostatisticienne et Coordination Biostatisticiens

Biostatisticiens

Isaura LAURENT
Saïd LEBBAH
Krystel TORELINO
Ariane MBEKWE

David TAVEL, *Data manager et Coordination Data managers*

Data Managers

Lylia DJERMANE
Mostafa HAJJI
Messaoud KAOUOLA
Mehdi THAMRI
Cédric VIALLETTE
Samuel BADJI
François DIA

Gestionnaire d'études cliniques
Leila KADDOURI

Iness NACERDDINE

CEC
Ilham GHEZZOU

ARC manager
Lyna CHERFAOUI

ARC manager
Ounsa ZIA

CEC
Damien GAUTHIER

ARC
Nesrine AIT KHEDDACHE

Plateforme d'aide à l'investigation (PAIC)

Valentine BATTISTI, CP

Anne RADENNE, CP

Alexis CALOC, CP

CP dédiés IHU ICAN
Aïcha DIALLO, Fredy PENE

ARC
Ouissam MERABET
Alison FAIX

CP dédiées IHU ICM
Cécile LARCHEVÊQUE,
Capucine CHAUVIÈRE

ARC
Anna Maria FRANCO YUSTI

CP dédiée UMS Autonomie
Imène HADDADOU

Ramdane SLIMI, CP

Nabila ROUSSEAU, CEC
Aïda ZARHRATE-GHOUL, CEC

94 TEC

ARC manager
Wassila OUELAA

ARC manager
Fatiha BOUCHAMA

ARC Manager
Nadia OURARI

ARC
Radhyia ABASSI
Ibrahim ABOU QURS
Pascal CAI
Fleur ELAHEE
Mohamed ZERAFA

ARC
Hamida SAAD
Randy TCHACHOUA
Sonia OULIMAR
Nadjet AGDOUR

ARC
Léa SEJAAN
Mariama BAH



Pr Florence TUBACH, responsable

Dr Candice ESTELLAT, responsable adjointe

Amira MEDDOUR
Secrétariat - Référente RH

Référents AQ
Ouissem SAIAH - études BDD
Wissam BENKHELIFA - études terrain

Biométrie

Data Scientists

Théo JOLIVET
Elise LIU
Antoine ROZES

Data managers

David TAVEL

Samuel BADJI
Dounya METDAOUI
Diakhou NDAO
Sidonie THIRION

Pharmaco-Epidémiologistes / Biostatisticiens

Encadrante stat étude terrain: Caroline GIBOIN
Encadrante SNDS: Raphaëlle CURMIN

Aya AJROUCHE
Nathalie BERTILLE
Lisa GAUQUELIN
Sylvie GUILLO
Katiya MADJI
Omayma SOLTANI
Diep TRAN

Référents technique Biométrie

Yann DE RYCKE
David HAJAGE

Gestion de projets

Eve KLISING, chef de projet

ARC

Wissam BENKHELIFA
Amal GOUIDER
Médina HADJ KACI
Yasmine SELLALI

TEC

Imane YOUNES

Sarra POCHON, chef de projet

ARC

Asmaa BRAHMI
Massissilia KHORSI

Ouissem SAIAH, chef de projet

ARC

Hinde ABDELLI
Mervette LADJEROUD

Sofia ZEMOURI, chef de projet

ARC

Cylia IHADDADENE
Mervette LADJEROUD



Cadres Coordination

Sandra COLAS
Guillaume MASSON

Pr Jean-Marc TRELUYER, Responsable d'URC

Secretariat

S.CHAPITEAU
S. POSE

Adjoints : Pr Pierre-Yves ANCEL - Dr Hedy ABDOUL - Dr Caroline ELIE - Dr Michaela SEMERARO - Dr Romain BERTHAUD - Dr Naïm BOUAZZA

Fonctions transversales

Biostatistiques

Dr C. ELIE
Dr H. ABDOUL
Dr N. BOUAZZA
Dr F. FOISSAC

F. MARQUANT
C. OLLIVIER
R. OULD AMMAR

Méthodologie

**Modélisation
Maladies rares**

Dr N. BOUAZZA
Dr S. BENABOUD
Dr F. FOISSAC
Pr D. HIRT
Dr S. URIEN

**Épidémiologie
mère-enfant**

Pr PY. ANCEL
J. ROUSSEAU
A.SECO

Data science

P. PINSON
M. COLLIER
F. JOLY
E. LECOEUR
M. KANOUN

**Conception et
montage de projets**

Dr C. ELIE
Dr H. ABDOUL
N. BOUAZZA
F. FOISSAC

**Unité de recherche
clinique/CIC mobile**

Dr. R. BERTHAUD

**Plateforme Lumière
(imagerie fœtale)**

L. BUSSIÈRES
S. GOUPIL

RH

I.AVRIL

Gestion administrative

N. GAMANY
S. AÏT EL MOUHOUB
A. BOYER
N. DECROIX
W. SALLEM

Data management

F.GOURMELON
S. HALBOU
G.MENESES
A.MISSAOUI
E. NDIESSEU
D.OLIVIER
Z.RAHMANIAN
J.WANG

Assurance qualité

P. BAKOUBOULA
L. OUKACI
Certification ISO 9001
T. SAHEB

Interface Biologique

G. LUI
L. FROELICHER

Suivi promotion

Dr H. ABDOUL
Dr C. ELIE
*Chefs de projets
Promotions intra APHP*
M. BENHAMMANI-
GODARD
H. MOREL

**Enseignement/
Formation**

Dr. H. ABDOUL
Dr. C. ELIE
P. BAKOUBOULA
C. AUGER
N. BRIAND

**Patient Expert en
recherche clinique**

M. CHEVALIER

**Référent
informatique**

L. ABDELLAH

Pharmacovigilance

L. CHOUCIANA
R. SARI

**Suivi des
indicateurs**

B. BARBIER

Promotion

Chefs de projets

C. AUGER
J. BAEK
A. BECLIN
A. BELLINO
N. BRIAND

A. CAMARA
L. CHOUPEAUX
C. LARRIEU
K. MESBAHI
L. PEAUDE CERF

G. PLASTOW
V. PLENCE
S. SOTOU BERE
A. TRAORE

Assistants chefs de projets

C. BIGOT
S. BOUCHARD
V. BRUYÈRE
M. CALVET
B. CHOJNIKA

M. GHARTOUCHANT
K. MAHMOUDI
L. OUSSALAH

Attachés de Recherche clinique PROMOTION

C. ADLER
F. AFUTOO
L. AICHAOUI
N. BAUDOIN
S. BEN SAFTA
I. BERRAZAGA
S. BORREGO
S. BOUHOUALI
S. CHOUSSI
M. CHRIST
M. CLOMENIL
Z. DEBBAH
D. DJEMELOVA
C.DOSSA
M. DREVAL
C. DU RANQUET
B. DUONG
F. FARHAT

C. FRADET
S. GOUPIL
C. HAUTEM
O. HEMISSI
M. KEITA
E. KHALIL
M. KHELIFI
R. KIBINDA
A. KIRATI
L. KORCHI
S.LETORT
E. MALKI
S. MARKANDU
J. MAROUENE
J. MBONGO
F. MEZIANE
L. MOISY
P. MONTANARI

K. MOUSSOUNI
M.E. N DRI
L. OLDACHE
A. OSPITAL
A. PIROJOC
M. POTEAU
Y. SAHED
L. SAHOUANE
R. SALHI
W. SALHI
M. SELLAL
S. SIVANESAN
M. TRAORE
M. VINCENT
N. YOHARAJAH
E. ZORZI

Investigation

Chefs de projets

V.BUTH
M.FALL

S.GRANVILLE
M.DIAGNE

Assistants chefs de projets

S.GUETTOUCHE

N.DECROIX

**Attachés de Recherche clinique INVESTIGATION
(CIC, services cliniques, URC/CIC mobile)**

F. AISSAT
A. AIT MEBAREK
N. AKNOUCHE
S. ALILOUCHE
D. AZAN
A. BENMAMMAR
S. BOUADJIL
R. BOUAOUCHE
J. BOUSNOU
O. CHERIFI
A. CHERRALLAH

J. COLOMBE
G. DE FILIPPO
Y. DEMAY
E. DUFOUR
S. FAKED
D. GUELMY
Y. HADDADI
S. HAMICHI
F. HAMMOUDI
E. HOLEINDRE
N. KADDOUR

S. KHELLOUFI
S. LASSIALE
T. MAOUENE
H. NOUARI
Z. OUBARI
C. PIERRON
G. PONTDEME
M. RIBOT
G. SATHIYASEELAN
N. ZEGROUR

**Infirmiers Recherche
clinique**

Cadre
A.BOYER

Y. ARLE
L. GALLOIS
M. GARCIA

Sage-femmes

M.AROKYANADAR
N.CARETTI
E.JEAN-BAPTISTE
M.PACE

Psychologue

E. TOURREIX

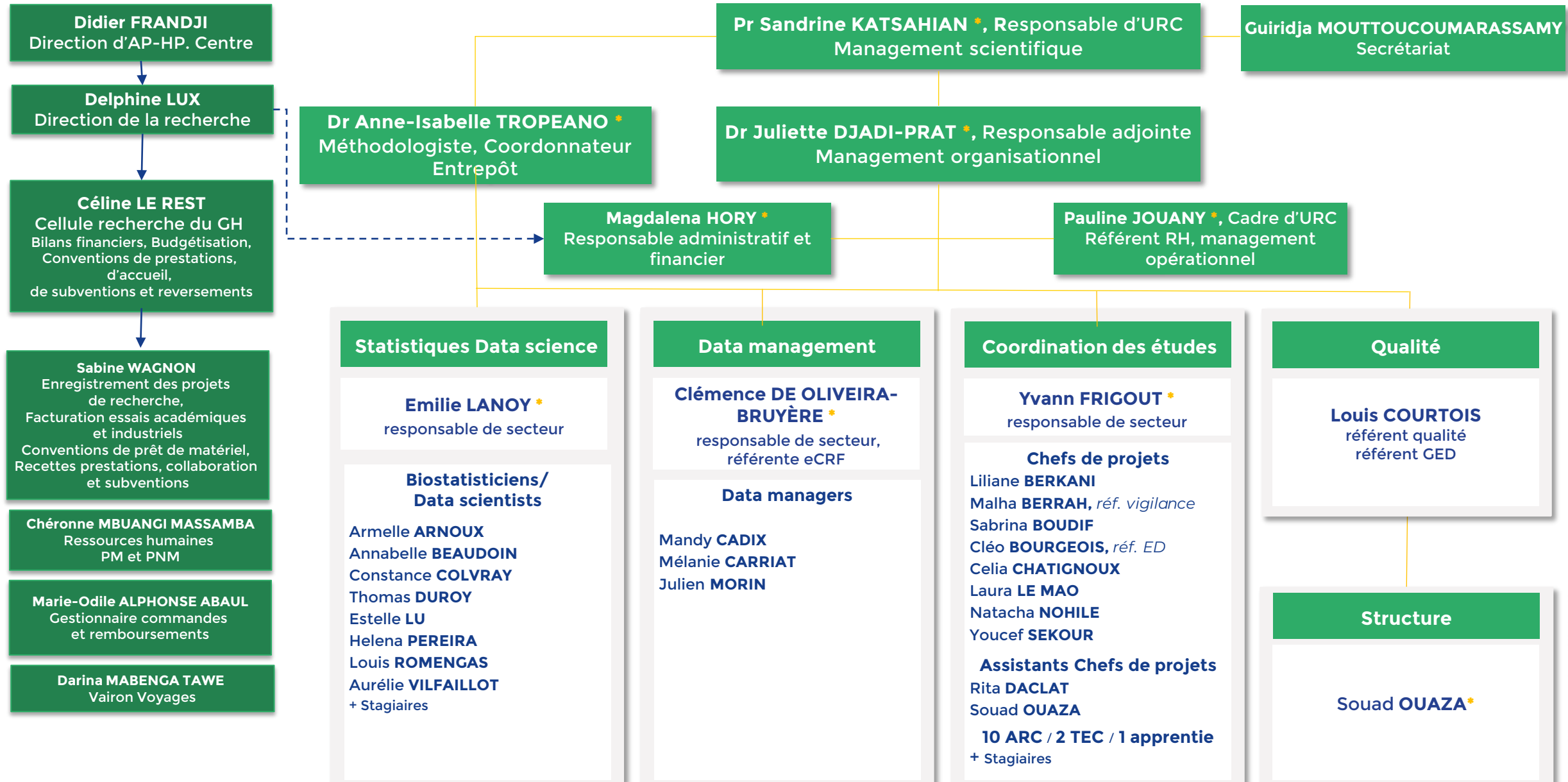



Coordination projets

Cheffes de projets

- Aline DECHANET
- Annabelle METOIS
- Virginie GODARD
- Emma AKRICH
- Estelle MARCAULT
- Nassima SI MOHAMMED
- Isabelle GORENNE (Correspondante CMG)
- Isabelle HOFFMANN (Coordinatrice CMG)
- Sophie LETROU (Correspondante CMG)
- Caroline QUINTIN (Correspondant qualité)
- Gaëlle CHABOT (Référente qualité)

ARC / CEC

Romane BELOT	Maëlle COUPEZ (CEC)
Inès CHIBANE	Sabrina KADAOUI (CEC)
Maxime GOYAT	Rebecca JUSTIN (app)
Noura HAMMACHE	Melissa MEKHMOUKHEN
Océane KACIMI	Sonia INGRACHEN
Yohan MAURER	Silia SLIMANI
Nadia MENDACI	Mira ZEIN
Nabila SAOUDI	Aldjia FILALI
Imane ZEMIHI	Elsa FERNANDEZ ANTOLIN (app)
Sylia ZMIHI	Clara FERRE (app)
Fatima FARHI	Dahbia OULTACHE (app)
Sara IAMRANENE	

Biométrie - Cédric LAOUEAN, responsable

<p>eCRF designer - web développeur - bioinformaticien(nes)</p> <p>Samira LARIBI (Coordinatrice)</p> <p>Basma BASLI</p> <p>Samira BERRADJ</p> <p>Anissa CHAIR</p> <p>Amal CHERGUI (Référente qualité)</p> <p>Nouha GHOURABI</p> <p>Zedjiga BOUNOUAR</p> <p>Riadh BEN YAIAH</p> <p>Inès ABDELHAK (app)</p>	<p>Biostatisticiens</p> <p>Marina ESPOSITO-FARESE (Référente métier)</p> <p>Toni ALFAIATE</p> <p>Delphine BACHELET (Coordinatrice data)</p> <p>Inès CAVALIER</p> <p>Renaud CORNIC</p> <p>Priscille DE GUENYVEAU</p> <p>Lien HAN</p> <p>Najeh DAABEK</p> <p>Pauline MANCHON (Tuteur data)</p> <p>Carine ROY (Référente qualité)</p> <p>Coralie TARDIVON</p> <p>Thi Nga NGUYEN</p> <p>Chloé CASSUA</p> <p>Maryam RONTANI (GIS-Epiphare)</p> <p>Johann KUHN (GIS-Epiphare)</p> <p>Data scientist</p> <p>Kankoé SALLAH (Référent métier)</p> <p>Paul BRASSEUR</p> <p>Judith COUTROT</p> <p>Noé CASSAM CHENAÏ</p> <p>Rosine AUCLAIR (app)</p>
-----------------------------------------------------------------------------------------------------------------------------------------------------------------------------------------------------------------------------------------------------------------------------------------------------------------	--------------------------------------------------------------------------------------------------------------------------------------------------------------------------------------------------------------------------------------------------------------------------------------------------------------------------------------------------------------------------------------------------------------------------------------------------------------------------------------------------------------------------------------------------------------------------------------------------------------------------------------------------------

Data-manager

- Marion SCNHEIDER (Référente métier)
- Nicolas BILLARD
- Jean-Claude CHEVRE
- Hang HO
- Nadhem LAFHEJ
- Xavier LEBRETON
- Ismaila DEME
- Olivier PLUTA
- Maedeh MOVASSAGHI
- Gabriel BARANES

DEBRC - Méthodologiste

PM - DEBRC

- France MENTRE (PU-PH)
- Cédric LAOUEAN (PU-PH)
- Axelle DUPONT (PH)
- Philippine ELOY (PH)
- Antoine DUCLOS (PU-PH)

AHU - DEBRC

- Aline-Marie FLORENCE
- Skerdi HAVIARI
- Clément MASSONNAUD

Correspondants CMG

- Minerva CERVANTES
- Cornélia HOUNKONNOU
- Anthony COUSIEN



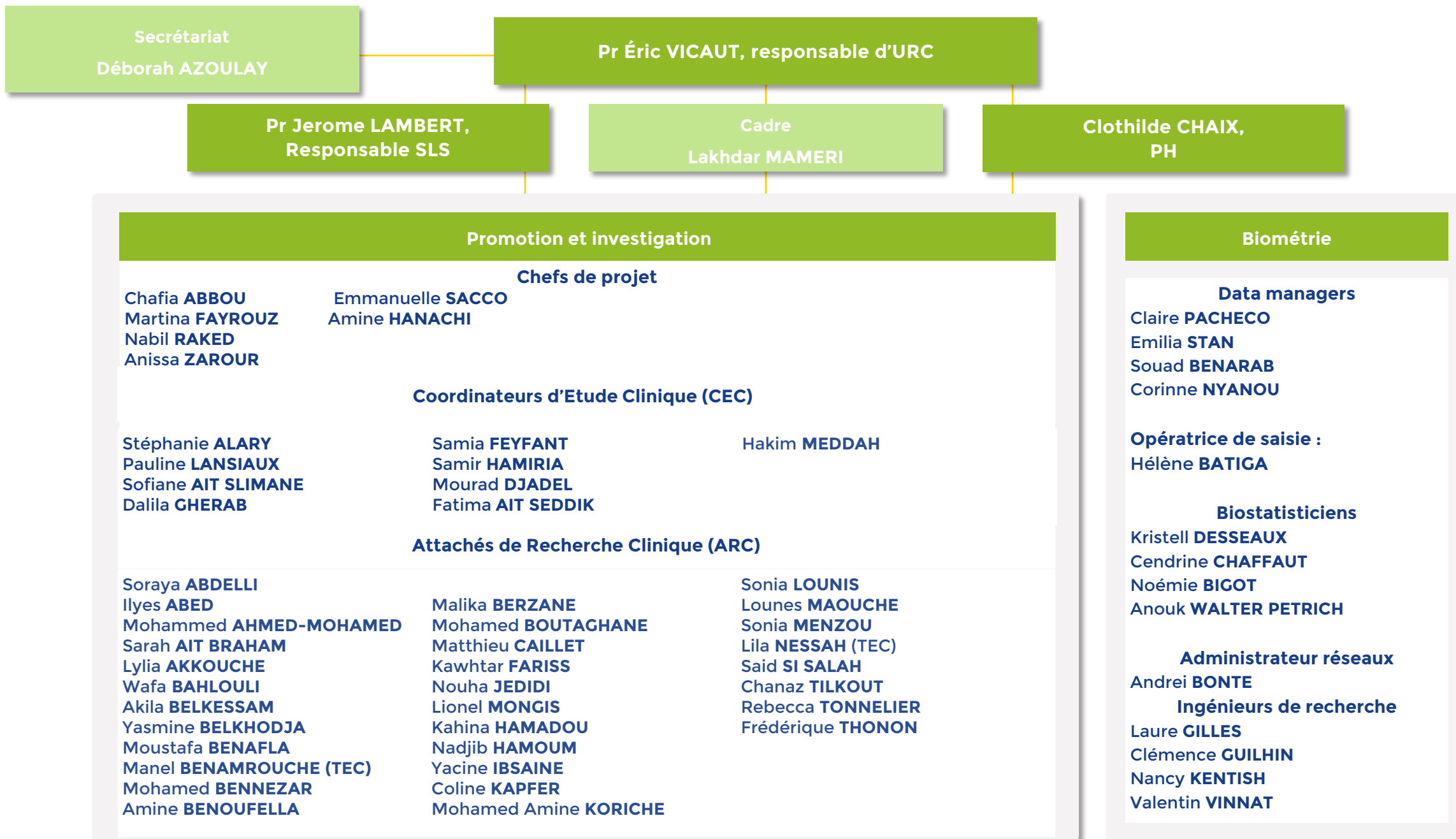



Pr Éric VICAUT, responsable d'URC

Secrétariat

**Michèle AGOR - Marie BILENGELE
- Najet MEJAHDI**

**Cadre
Véronique JOUIS**

Promotion et investigation

Chefs de projet

**Julie BUSSONE
Amel CHAMAM
Ilham EL YOUFSI
Thilell HAMLAT
Nathalie KINGUE ELESSA**

**Walid MAKHLOUF
Adela MEKOUO
Niven MUNIAN
Brahim MOHAMED ELARBI
Carine PARE**

**Luminita NECULAITA
Nabila PIZZI
Zohra TALIB
Martine TANKE
Olivia TRAN DINH**

Coordinateurs d'Etude Clinique (CEC)

**Christelle ALIOU
Fatma BAIR-MAZOUZI
Samira BARACHE_DJABALI
Nawal BOUDAUD PUCHEU
Claudia DANCIU
Fariza DZIRI**

**Yacine IGOUALENE
Davy MATONDO MAYA
Tatiana MERKOULOVA
Djamila IKERBANE
Malha MEZAOUR
Kim MOLLET**

Anatilde PENA

Attachés de Recherche Clinique (ARC)/Techniciennes d'Etudes Clinique

**Mishkat ABDOU AZALI
Vera BELINSKAYA
Raja BEN OTHMAN
Quentin BOUGAULT
Emma DARTOIS
Jessica DURAND
Linda FERHAT
Camille FOURCAULT
Sara KEFFI-BENAISSA
Meriem LABIAD**

**Serena LATOUR
Marine LEDOUX
Lucyna MARCHAL
Valérie MAZUR
Yacine OUMEDDAH
Amélie PACCAUD
Margaux PEYREDIEU DUCHARLAT
Catherine PONS- HIMBERT
Nathalie SADANOWICZ
Marine SAINTOT**

**Samir STAALI
Andy VAUBIEN
Jerallyne VIMALANATHAN
Elisabeth DA SILVA (TEC)
Salma LEMRI (TEC)
Oriane LUONG (TEC)**

Biométrie

Data managers

**Paul Adrien GAUDIN
Béatrice HORCHOLLE
El-Hadi MEDEGHRI
Amina OUMAROU IBRAHIM
Valérie ZALBERG**

**Expert en recherche clinique
et innovation:
Abdourahmane DIALLO**

**Biostatisticiens
Jean-Jacques PORTAL**

**Chef de Projet Informatique
Yoann TAILLE**

**Ingénieurs de recherche
Ali JANBAIN
Bassirou MBOUP**

Personnel détaché

Techniciennes d'Etude Cliniques

**Nina AGHOULES-HAMOUDI
Dalila BOUHASSANE
Samira EL DJOUN
Nassima FERHANI-AIT AMRANE
Elena GAIDUR
Zineb HAMAINI
Alexandra KOBETZ
Théa LAMOINE
Sarah BELKESSAM
Loubna EL AYADI**

**Attaché de Recherche
Clinique (ARC)
Eric RAKOTOARIVELO**

Orthoptistes

**Celhia DEFREL
Fathia JABRANE**



Pr Lamiae GRIMALDI, responsable d'URC

Dr Nawal DERRIDJ - AIT YOUNES, cadre d'URC

Dr Madalina ACOTA, responsable adjointe

Unité de gestion de projets

Nawal DERRIDJ, responsable d'unité

Chefs de projets/ CEC

Bertille **ALAUZE** / Achraf **ETTAQUI**
Rawan **BELMOKHTAR**
Maria **MARTIN** (IDE recherche)

Mohammed **SAIDOUN**
Linda **WILLIAM**

ARC/ TEC

Hôpital Ambroise-Paré

Amine **AZAIZ**
Nabil **BEGHOUL**
Christophe **BREBANT**
Yanis **ISSAD**
Clara **DURAN**
Nouara **MASSOUT**
Chamseddine **MEDIOUNI**
Fatima **SABRI**
Wen **TENG**
Silia **MOUAS**

Oussama **MERZOUGUI**
Nassima **GHOUT**
Claire **LAGER** (apprentie)
Charles **COUSIN**
Kevin **GRARE**
Adel **REKOUCHE**

Hôpital Raymond-Poincaré

Gokula **AJEENTHIRAVASAN**
Salim **BELABBAS**
Hind **BENHARRATS**
Yohann **GOLDBERG**
Cannelle **MARTINEZ-LOPEZ**
Marouane **NEGUEZ**

Fonctions transversales

Wen TENG, référent
ClinicalTrials et gestion
locale
Maria MARTIN, IDE et
référente gestion locale
Sylvie AZERAD, référent
vigilance
Nawal DERRIDJ, référent
AQ/RH/GED/EASYDORE

Unité de Biométrie

Data management

Sylvie AZERAD

Alexandre **ALVAREZ**
Nicolas **GIUTERREZ MELO**
Uthamy **THANABALASINGAM**
Reda **ATTIA**
Damien **PIRES**

Statistiques

Lionelle NKAM

Malamine **GASSAMA**
Jessica **GUILLAUME**
Patricia **MARTEL (EDS)**

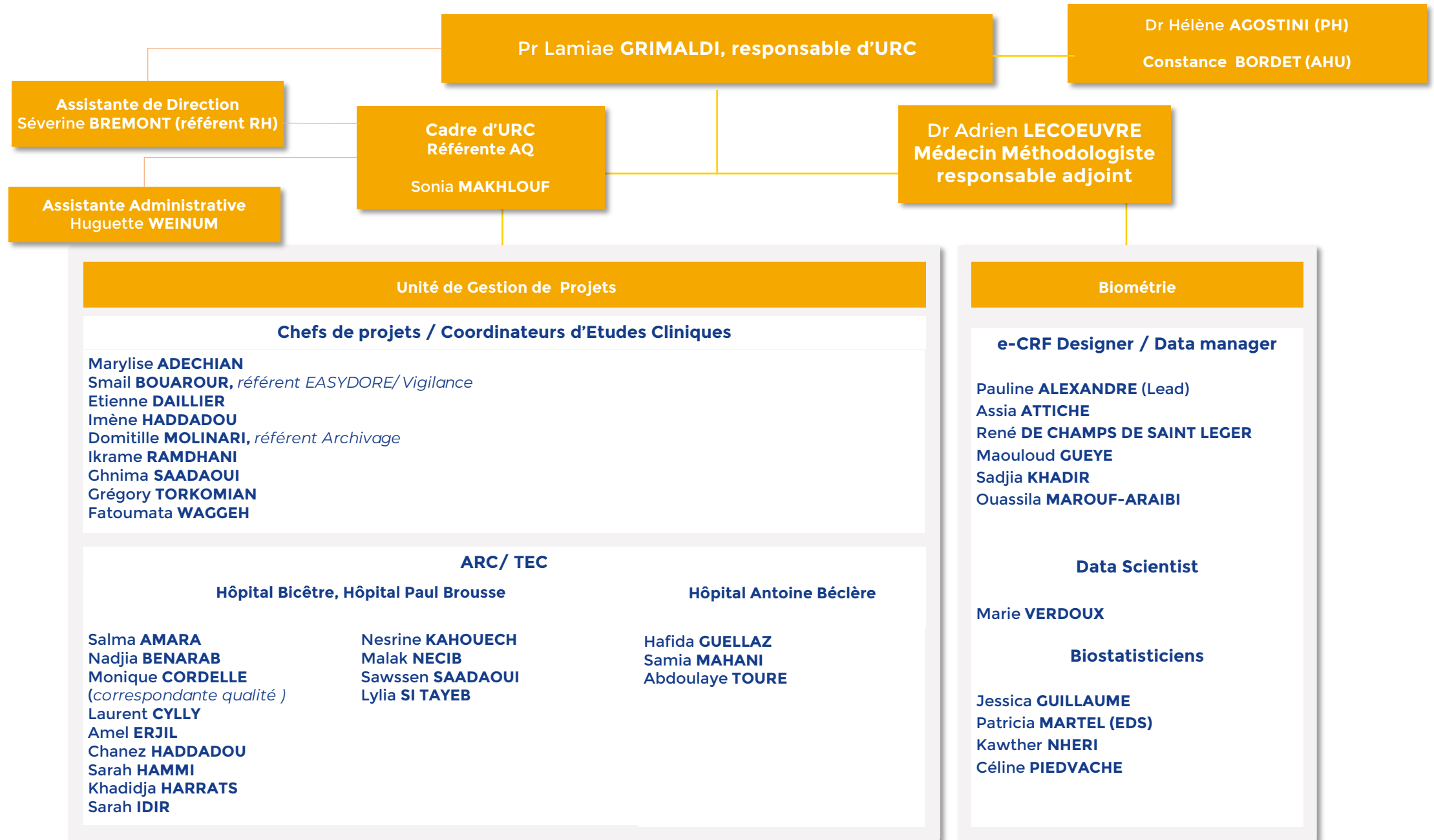



Pr Vincent LÉVY, responsable du département de recherche clinique

Dr Coralie BLOCH, responsable d'URC

Secrétariat
✓ Khalissa BOUARGUE

Cadre URC- Coordinateur département de recherche clinique HUPSSD
✓ Mohammed RAHAOUI

Dr Raphael LHOTE Médecin Méthodologiste

Gestion de projets

URC promotions internes	CRC - aide à l'investigation clinique
<p>Assistante médico-administrative</p> <ul style="list-style-type: none"> ✓ Khalissa BOUARGUE <p>Cheffes de projets</p> <ul style="list-style-type: none"> ✓ Nacira DARGHAL ✓ Fadhila MESSANI ✓ Houda ALLALOU ✓ SOOBBEN Sharon 	<p>Coordinatrice</p> <ul style="list-style-type: none"> ✓ Fadhila MESSANI

Gestion des données

Data Scientist

- ✓ Marion CORBERA

Biostatisticiens

- ✓ Marouane BOUBAYA
- ✓ Nanthara SRITHARAN

Data managers

- ✓ Soufian CHERBAL
- ✓ Saide KARADEMIR
- ✓ Laurent Tristan

Qualité et formation

- ✓ Imene CHIKH
- ✓ Mohammed RAHAOUI

Monitoring et contrôle qualité

Attaché,es de recherche clinique

- ✓ Selma BENSOUIAH
- ✓ Lyes FENNICH
- ✓ Mylissa LAADJEL Mylissa
- ✓ Keltouma MAZROU
- ✓ Yousra SAFIR
- ✓ Rajae TAZI



Assistante administrative

Isabelle **VEILLARD**
01 49 81 37 98
secretariat.urb.hmn@aphp.fr

Pr Etienne AUDUREAU, responsable d'URC

Dr Pierre André NATELLA, responsable adjoint

DMU SAPHIRE

Santé Publique Vigilances PHarmacie Information médicale
Dr Muriel PAUL

Cadre paramédical
Christelle COUCHY

Délégation à la Recherche Clinique

Directrice des Finances : Adeline ROUBY
Directeur Adjoint des Finances : Quentin POITOU
Gestionnaire paie : Aurore APPARITIO
Gestionnaire : Katiza SOUMAR
Gestionnaire : Mariem MHADHBI

Coordination

Cadre

Laëtitia GREGOIRE

Cheffes de projet

Samia BALOUL
Ludivine BROUARD
Amel GOUJA
Lila KACI

CEC

Lynda AMOUCHE (FF)
Nolwenn BOMBENGER (FF)
Imen HARAKET

CEC Gestion Local

Dalila SELMANE

CEC qualité

Stéphanie SILVA GONZALEZ

Promotion et investigation

Technicien(ne)s d'études cliniques (TEC)

Yasmina ABBAS
Djouher AMMICHE
Aurélie BAUDIN (référente investigation)

Sonia BOUSSEKINE
Noël BOUDJEMA
Axelle HISTE

Attaché(e)s de Recherche Clinique (ARC)

Nouha ABDEDAIM
Wejdene ABIDI
Sarah ALLOUDA
Nabila AMALOU
Yosra BAICHE
Fetta BERKANI
Nour BOUDDIAF
Naoual BOUROUBA
Kahina BOUZIDI

Mathilde CANIVEZ
Djouher HADJ-KADDOUR
Meriem GALLAS
Massinissa LAMARI
Soumia MAHDJOUB
Kais MAIZA
Abigail NGUEMBET
Samia RAMDANE
Wassila TABOURI

Plateforme de gestion et d'analyse de données

Gestion de données

Khaled BOUAZIZ
Clélia CHAMBRAUD
Léo GRACA
Abderrahmane LADJEREM

Statistiques

Emmanuelle BOUTIN
Jérémy HACOON
Richard LAYESE (réfèrent EDS)
Bastien PEIFFER

Datascientists

Théo IMBERT
Charline JEAN
Vincent MALCOR DEYDIER DE PIERREFEU
Francesco PICCOLI

Méthodologie (santé publique)

Pr Florence CANOUI-POITRINE
Pr Etienne AUDUREAU
Dr Nadia OUBAYA
Dr Charlotte LAFONT

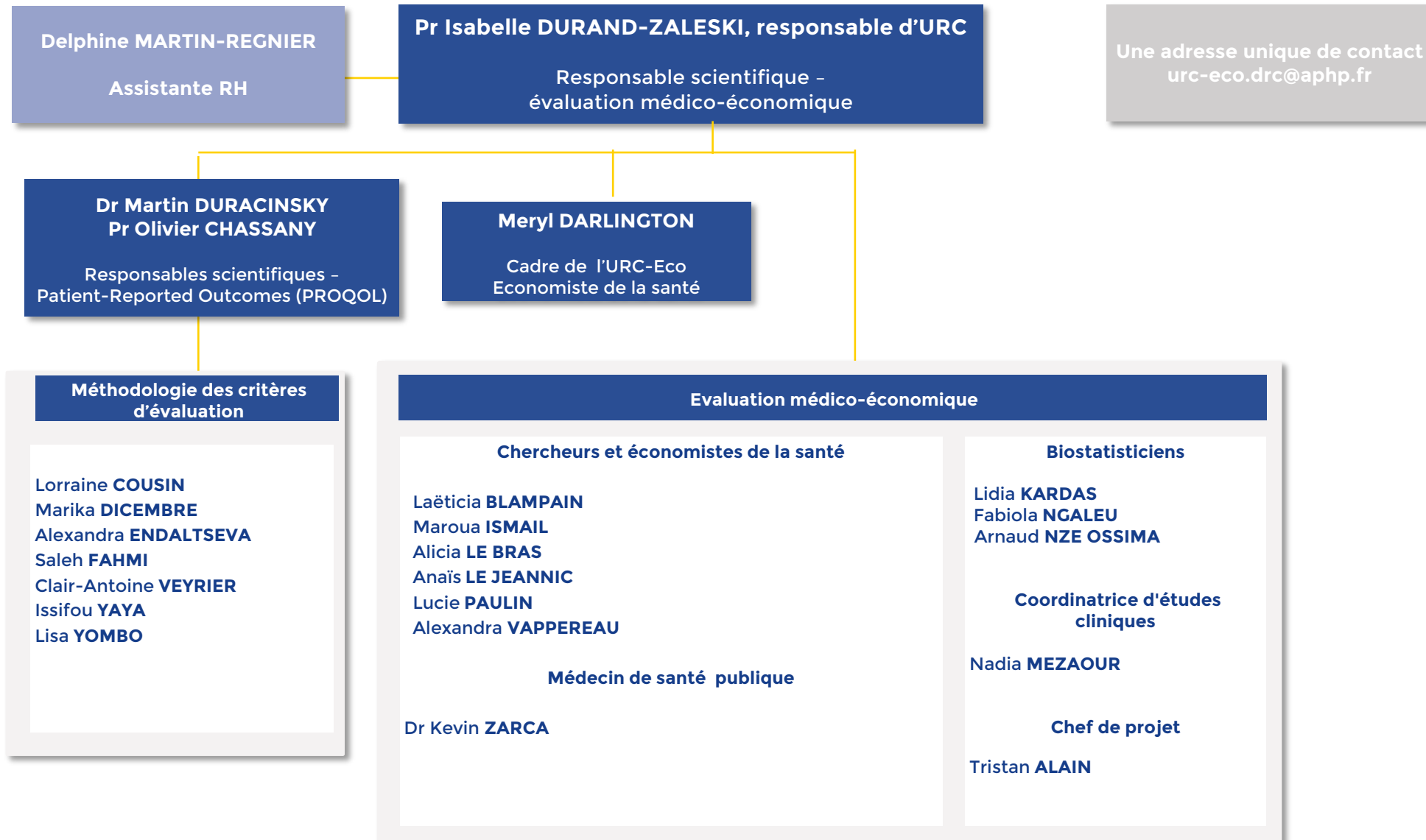

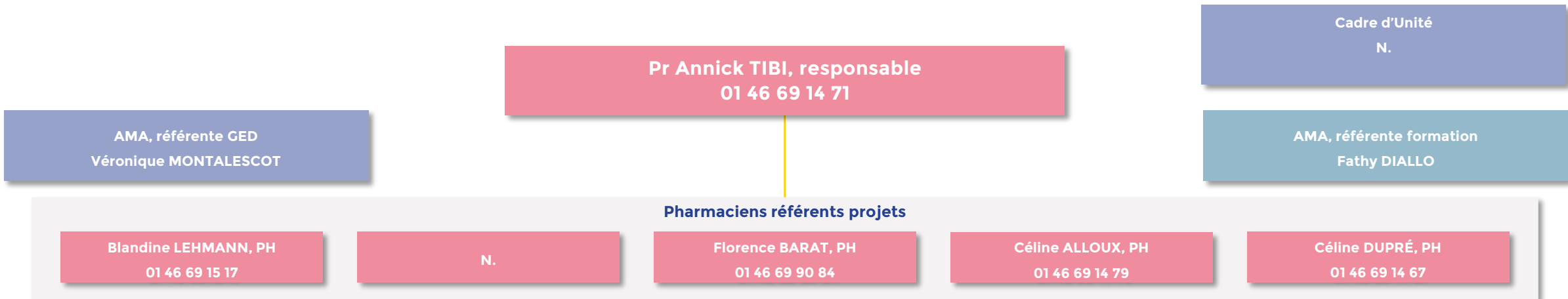

Instruction projets

Chefs de projet

- Sabrina **ALESSI** - 01 46 69 90 72
- Emmanuelle **BUGNET** - 01 46 69 15 96
- Florence **CAPELLE** - 01 46 69 90 73
- Myriem **CARRIER** - 01 46 69 95 34
- Loïc **FRANQUET** - 01 46 69 92 47
- Sabrina **HADIBI** - 01 46 69 14 95
- Morgane **JUMBOU** - 01 46 69 92 28
- Marine **MESTRESSAT** - 01 46 69 15 94
- Elodie **PERROT** - 01 46 69 90 76
- Sabrina **SALI** - 01 46 69 27 78
- Nancy **TAMIR GEDDIS** - 01 46 69 90 74

Activité technique

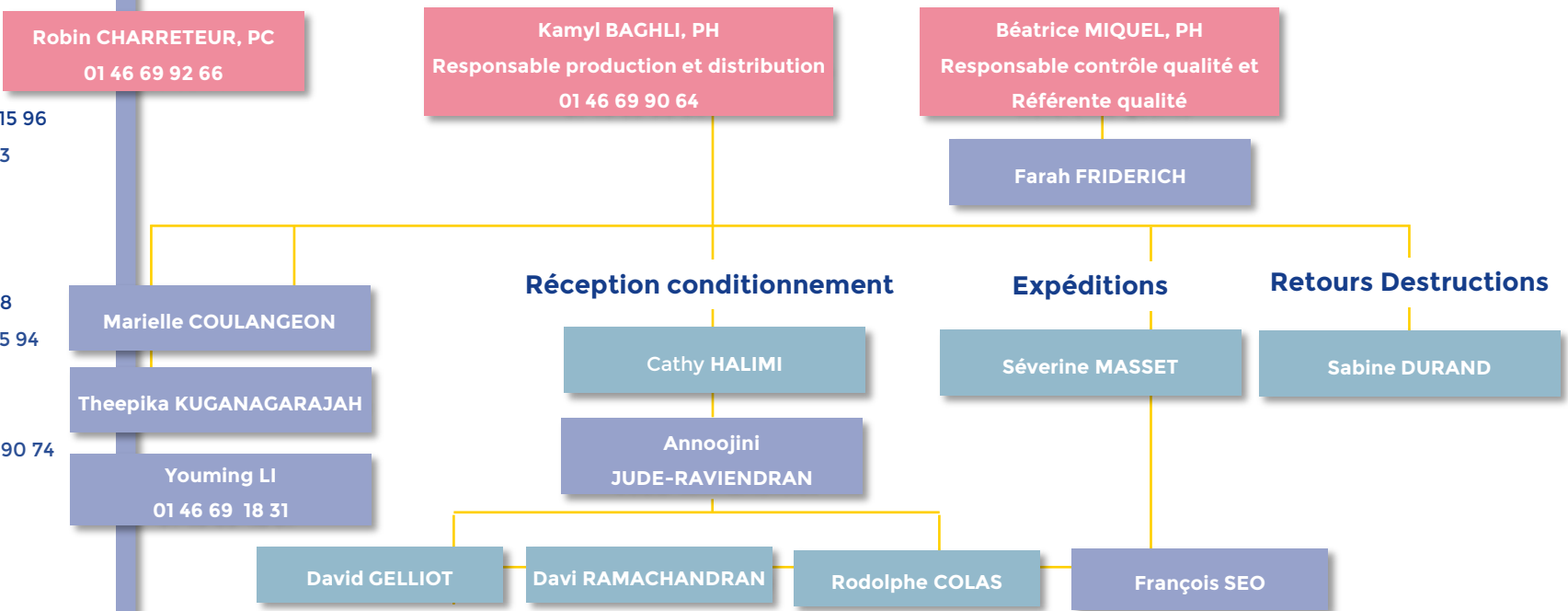

Légende

- Personnel médical
- Personnel non médical AGEPS
- Personnel non médical DRCI