



ORGANIGRAMME

DE LA DRCI

DE L'AP-HP >>

DIRECTION DE LA RECHERCHE CLINIQUE, DE L'INNOVATION, DES RELATIONS  
AVEC LES UNIVERSITÉS ET LES ORGANISMES DE RECHERCHE (DRCI) DE L'AP-HP

Juin 2024

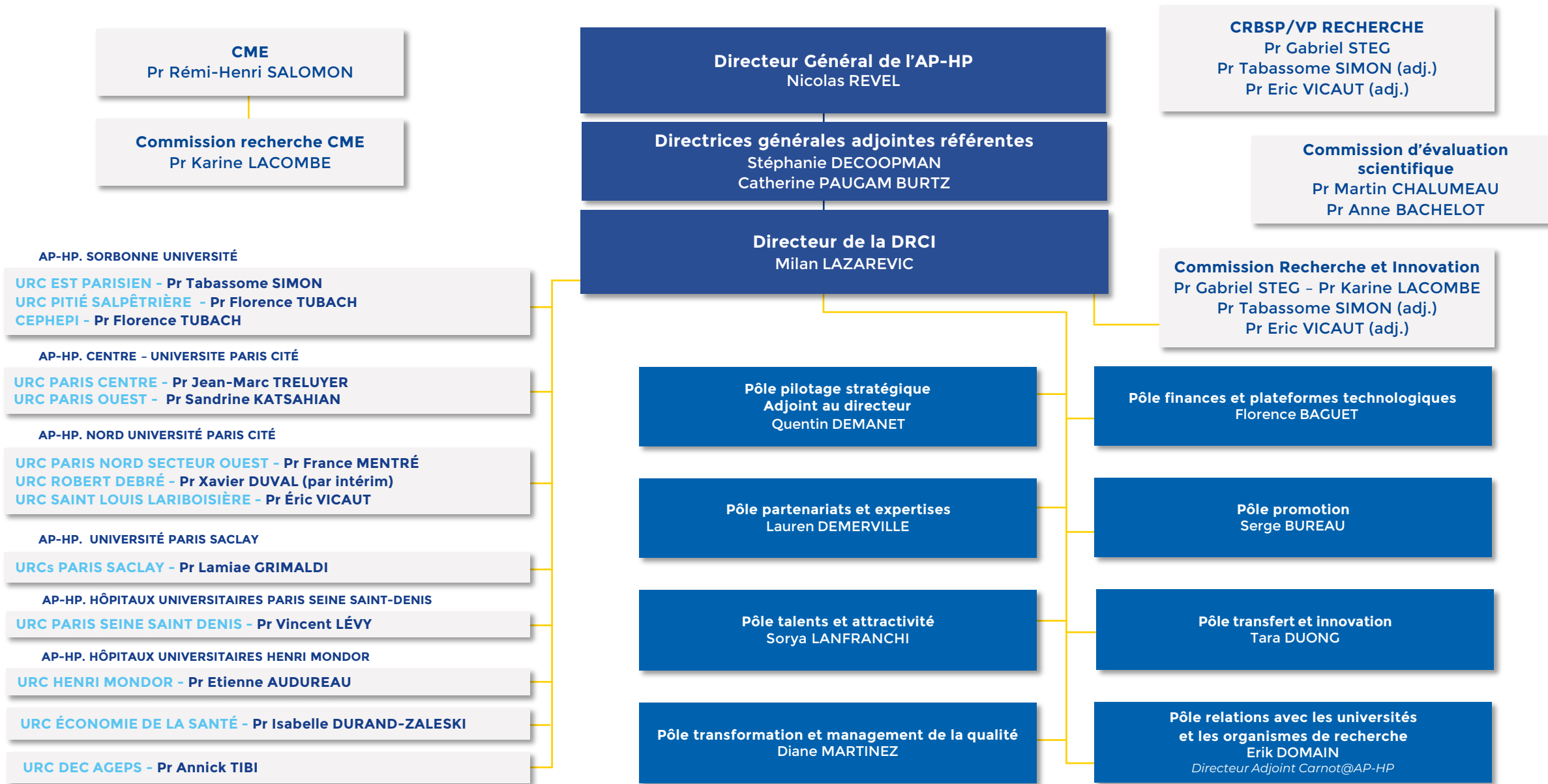



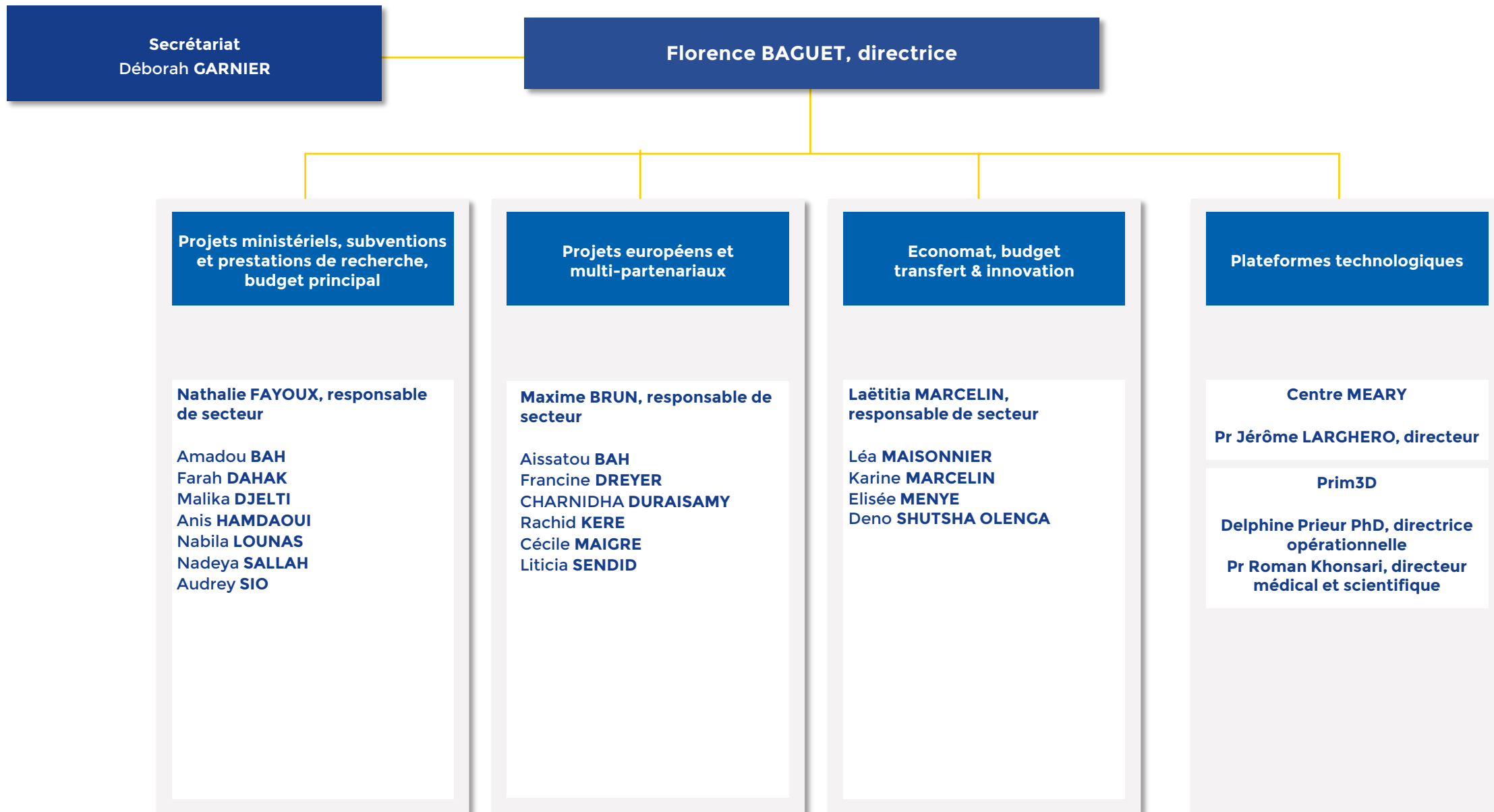

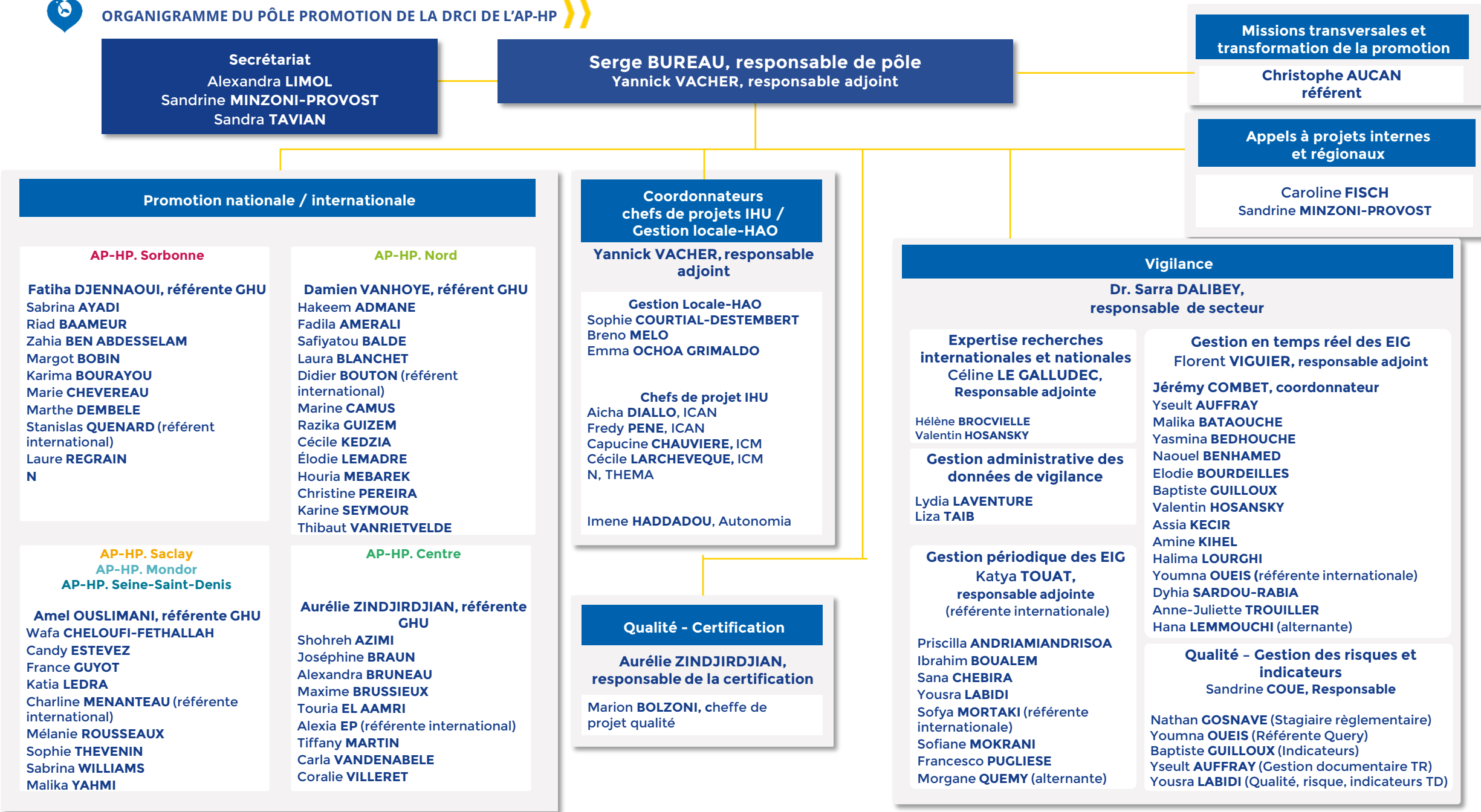



**Secrétariat**  
Marie-Agnès LEFÈVRE

**Lauren DEMERVILLE, responsable de pôle**

**Responsable opérations transversales**  
Sandrine SAGNES

**Collaborations de recherche industrielle et académique et collaborations institutionnelles**

Anne GYSEMBERGH-HOUAL,  
Responsable de secteur  
Adjointe au responsable de pôle

**AP-HP. Centre**

Alexandre BOURGOIN (HEGP, NCK, HTD)  
Violaine EMOURGEON (CCH, , BRC)

**AP-HP. Nord**

Corentin D'HONDT (BCH, BJJ)  
Violaine EMOURGEON (BCH, BJJ, RDB, LMR)  
Allyre LOHIER (SLS, LRB, FDW, BRT)

**AP-HP. Sorbonne**

Thomas LEVY (PSL)  
Nesrine NAIMI (SAT, TNN, TRS, CFX, RTH, LRG)

**AP-HP. Saclay**

Nathanaël RANDRIAMBOARISON

**AP-HP. Mondor**

**AP-HP. Seine-Saint-Denis**

Anastasia SUKHANOVA

**Relations partenariales avec les universités et organismes de recherche**

Julien TRONCHOT

**Grands projets nationaux**

Laure GUILBAUD,  
Responsable de secteur

**Coordination des grands projets nationaux**

Aurélie GOURGEON  
Mehdi KADHEFI  
Nadia TADJINE

**Chefs de projet - RHU**

Jérôme FLEURIET - RECORDS  
Isabelle GIRAUD - PREDIMAP  
Alice JOMBERT - DESTINATION 2024  
Julie JOUAN - AUDINNOVE  
Marie KLEIN - OPERANDI  
Capucine LEPICARD - EVIRED  
Mylène TEWTEL - IRIS

**Montage des projets nationaux et européens**

Antoine CAMPAGNE, AP-HP. Nord  
Mor MBODJI

**Secteur Europe**

Amélie GUISEAU,  
Responsable de secteur

**AP-HP. Centre**

Nicolas BERTOLUCCI  
Kevin BONNY

**AP-HP. Nord**

Aurélien CALVETTI  
Nicha Le DALL

**AP-HP. Seine-Saint-Denis**  
Siège de l'AP-HP

Aurélien CALVETTI

**AP-HP. Sorbonne**

Madliane BOLLY  
Essuih KOFFI

**AP-HP. Saclay**  
**AP-HP. Mondor**

Essuih KOFFI

**Guichet unique des promoteurs académiques et industriels**

Zakia IDIR,  
Responsable de secteur

Karine MARTIN,  
Responsable adjointe du secteur

Naima ACED  
Wassila ARRACHE  
Nadira BOUSELOUA  
Sébastien CAMUS  
Lyes CHAHI  
Nour DALLOUL  
Sabah GHOMRASSENI  
Carmen LABISSI  
Nabil MOKRANE  
Catherine PASSEE-COUTRIN  
Frédéric PETIT  
Irina SIDINA  
Wafa ZOUGAR

**Référents oncologie**

Mohamadou AIDARA  
Wiem BEN KILANI  
Laurie CARUGE

**Expertise juridique**

Zouleikha BENTOUMI,  
Responsable de secteur

**AP-HP. Nord**

Marianna AUROUSSEAU (par intérim)

**AP-HP. Sorbonne**

Marianna AUROUSSEAU

**AP-HP. Centre**

Marie HADDAD

**AP-HP. Saclay**

**AP-HP. Mondor**

**AP-HP. Seine-Saint-Denis**

Edith ROMAN

