



ORGANIGRAMME

DE LA DRCI

DE L'AP-HP >>

DIRECTION DE LA RECHERCHE CLINIQUE, DE L'INNOVATION, DES RELATIONS
AVEC LES UNIVERSITÉS ET LES ORGANISMES DE RECHERCHE (DRCI) DE L'AP-HP

URC

Juillet 2023

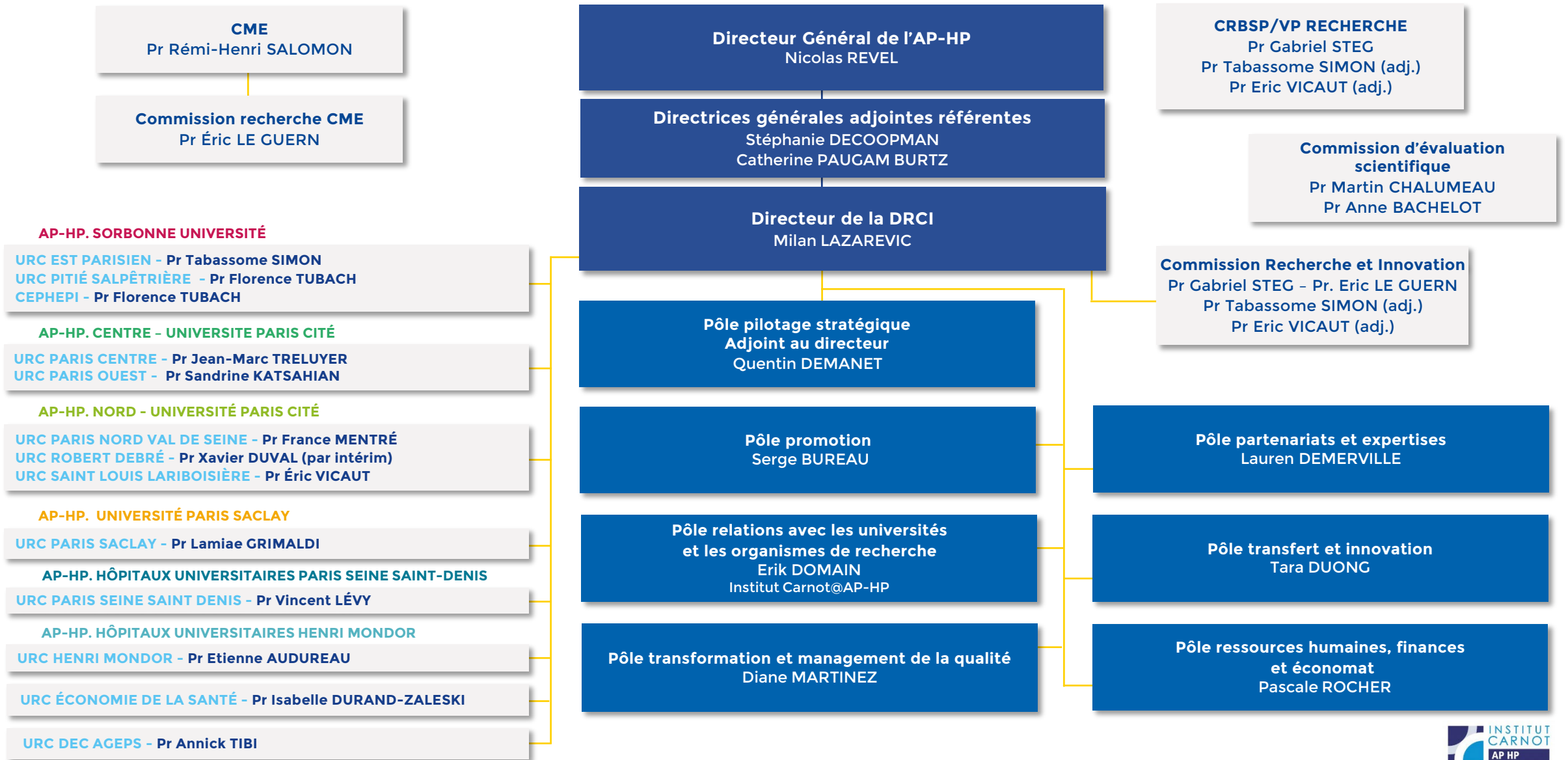

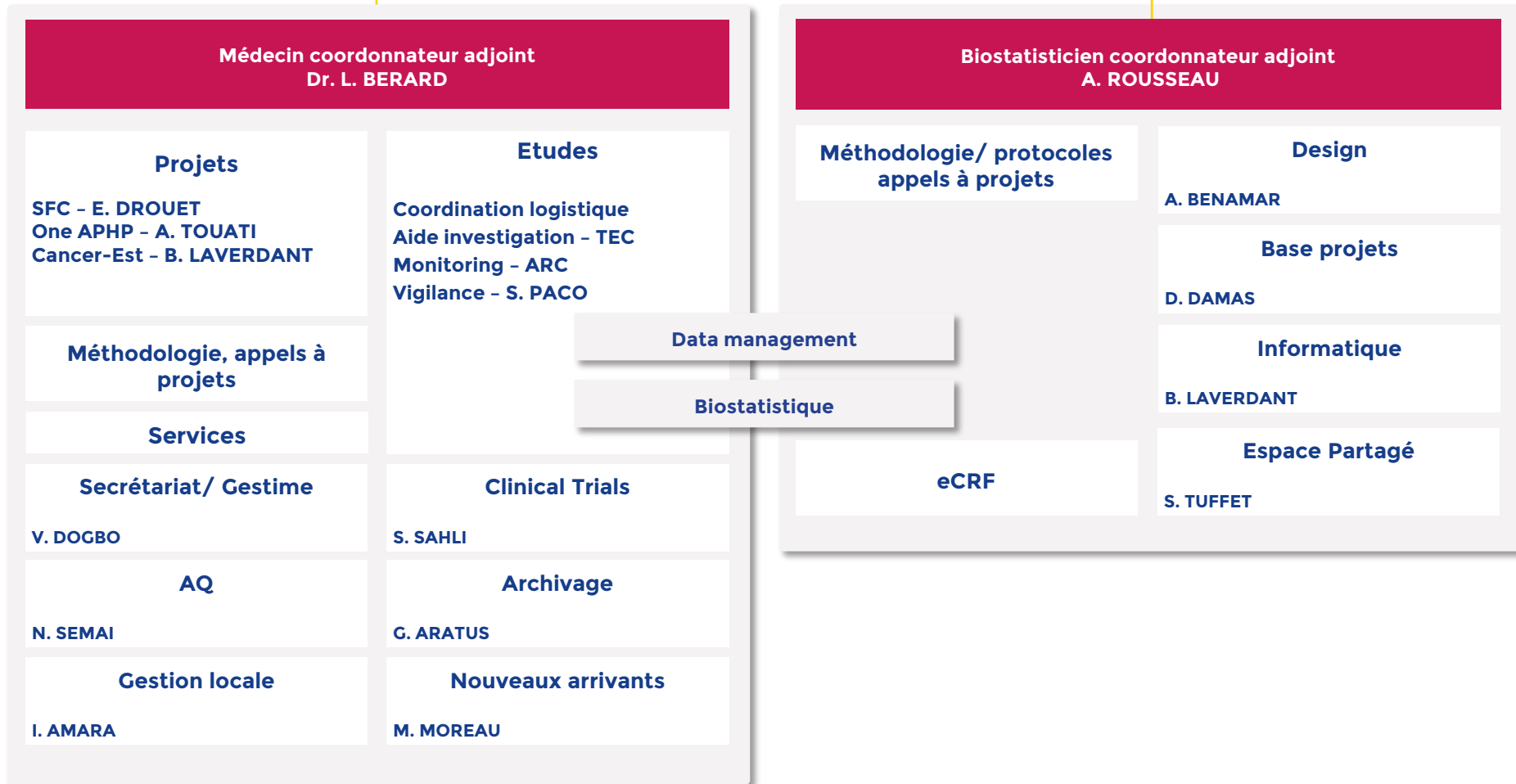
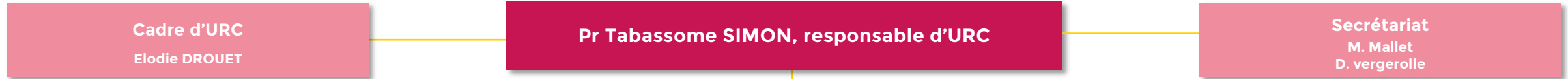



Pr Florence TUBACH, responsable d'URC

Jacques ROPERS, responsable adjoint

Cadre d'URC
Linda GIMENO

Assistante RH
Laëtitia DELPHINE

Unité Gestion de projets

Linda GIMENO, responsable d'unité

Anne BISSERY, chef de projet

CEC
Fredy PENE

ARC
Ilham GHEZZOU
Sabrine OUAMRI
Wassila OUELAA
Ounsa ZIA

MARTIN Karine, chef de projet

CEC
Aïcha DIALLO

ARC
Radhyia ABASSI
Ibrahim ABOU QURS
Pascal CAI
Fleur ELAHEE
Mohamed ZERAFA

Assitan KONÉ-HAIDARA, chef de projet

ARC
Engi ABDELMASSIH
Madjib AFRAOUCENE
Lyna CHERFAOUI
Faiza HAMANI
Imen NAIT BOUDA
Kahina NAIT MEDDOUR
Marina VAZ
Christophe VERSINI

Laura WAKSELMAN, chef de projet

CEC
Juliette BLONDY

ARC
Naïma ZEMIRLI
Marion LE BOLLOCH
Lina MEZIANI

Mireille TOY-MIOU, chef de projet

ARC
Nadia BENSADOK
Sabrina MELITI
Imen NAIT BOUDA
Hassiba BOUCHAMA

Anne RADENNE, chef de projet

ARC
Maroua BEN SEDRINE
Fatiha BOUCHAMA
Ous BOUZRARARA
Faiza HAMANI
Sarah KACI

Jessica PALMYRE, chef de projet

CEC
Alexis CALOC

ARC
Massinissa AITALIA
Etienne ANDJONGO
Craig COUTANCEAU
Takoua FAVALI
Damien GAUTHIER
Maëlis GODET
Nadia OURARI

Plateforme d'aide à l'investigation (PAIC)

Ramdane SLIMI, chef de projet

Coordonnatrices TEC
Nabila ROUSSEAU
Aïda ZARHRATE-GHOUL
72 TEC

Zohra ABBOU, chef de projet dédié IHU Ican

ARC
Ouissam MERABET

Sandrine SAGNES, chef de projet dédié IHU ICM

ARC Manager
Cécile LARCHEVEQUE

ARC
Capucine CHAUVIÈRE

Cellule qualité

Coline BALCEROWIAK
Iness NACERDDINE

Unité de Biométrie

Data Managers

David TAVEL, *data manager expert*
Lydia DJERMANE
Mostapha HAJI
Messoud KAOUOLA
Claudine PARDON
Mehdi THAMRI
Valentin TRAN
Cédric VIALLETTE

Biostatisticiens

Amandine BAPTISTE, *statisticien expert*
Isaura LAURENT
Saïd LEBBAH
Krystel TORELINO

Assistante - Gestionnaire d'études cliniques

Leila KADDOURI





Cadres Coordination

Sandra COLAS
Guillaume MASSON

Pr Jean-Marc TRELUYER, responsable d'URC

Secrétariat

S.CHAPITEAU

Adjoints : Pr Pierre-Yves ANCEL - Dr Hendy ABDOUL - Dr Caroline ELIE - Dr Michaela SEMERARO - Dr Romain BERTHAUD - Dr Naïm BOUAZZA

Fonctions transversales

Méthodologie

Biostatistiques	Modélisation Maladies rares	Épidémiologie mère-enfant	Data science
Dr C. ELIE Dr H. ABDOUL Dr N. BOUAZZA Dr F. FOISSAC F. MARQUANT	Dr N. BOUAZZA Dr S. BENABOUD Dr F. FOISSAC Pr D. HIRT Dr S. URIEN	Pr PY. ANCEL J. ROUSSEAU A. SECO	P. PINSON M. COLLIER F. JOLY E. LECOEUR

Conception et montage de projets

Dr C. ELIE
Dr H. ABDOUL
N. BOUAZZA
F. FOISSAC

Unité de recherche clinique/CIC mobile

Dr. R. BERTHAUD

Plateforme Lumière (imagerie fœtale)

L. BUSSIÈRES
S. GOUPIL

Enseignement/Formation

Dr. H. ABDOUL
Dr. C. ELIE
P. BAKOUBOULA
C. AUGER
N. BRIAND

Patient Expert en recherche clinique

M. CHEVALIER

Pharmacovigilance

L. CHOUGHANA
R. SARI

Référent informatique

J.L. VALERY

Suivi des indicateurs

B. BARBIER

RH

I.AVRIL

Gestion administrative

N.GAMANY
W.SALLEM
L. DU AUTHIER
N. DECROIX
S.AÏT EL MOUHOUB

Data management

F.GOURMELON
J.WANG
Z.RAHMANIAN
G.MENESES
D.OLIVIER
A.MISSAOUI

Assurance qualité

P. BAKOUBOULA
L. MANSOOR-DIALLO
Certification ISO 9001
T. SAHEB

Interface Biologique

G. LUI
L. FROELICHER

Promotion

Chefs de projets

C. AUGER J. BAEK A. BECLIN-CLABAUX A. BELLINO N. BRIAND L. CHOUPEAUX C. LARRIEU	K. MESBAHI L. PEAUDECERF S. SOTOU BERE A. TRAORE
---	---

Assistants chefs de projets

V. BRUYÈRE M. CALVET A. CAMARA	M. CLOMENIL L. OUSSALAH G. PLASTOW
--------------------------------------	--

Attachés de Recherche clinique PROMOTION

F.AFUTOO F.AISSAT A.AKRIMI H.BELBOULA R.BENNASR T.BEN SAFTA I.BERRAZAGA C.BIGOT S.BORREGO F.BRIGUI I.BOUDIAF S.BOUHOUALI N.BOUSBA B.CHOGNKA S.CHOUSSE L.DJIGO C.DOSSA M.DREVAL N.DUONG C.DU RANQUET	F.FARHAT J.FASSINO A.FERRE S.GOUPIL N.HALIL C.HAUTEM O.HEMISSI M.JEGAT A.JOUY M.KEITA H.KHALED M.KHELIFI S.KHELLOUFI R.KIBINDA L.KORCHI S.LETORT E.MALKI J.MAROUENE S.MESSAOUDENE F.MEZIANE	L.MOISY P.MONTANARI M.MOTTIER A.OSPITAL A.PIROJOC M.POTEAU L.PRIGENT E.RIQUART H.SADMI Y.SAHED R.SAHLI W.SAHLI L.SAHOUANE M.SELLAL S.SIVANESAN M.TRAORE M.VINCENT N.YOHARAJAH
--	--	--

Investigation

Chefs de projets

V.BUTH M.FALL S.GRANVILLE	M.DIAGNE
---------------------------------	----------

Assistants chefs de projets

N.DECROIX	S.GUETTOUCHE
-----------	--------------

Attachés de Recherche clinique INVESTIGATION (CIC, services cliniques, URC/CIC mobile)

D.AZAN J.COLOMBE Y.HADDADI N.KADDOUR M.MIR C.PIERRON M.RIBOT A.AIT MEBAREK Z.OUBARI N.AKNOUCHE J.BOUSNOU	S.SALILOUCHE S.BOUADJIL S.FAKED L.BELAMEIRI R.BOUHAOUCHE N.ZEGROUR R.BOUALI Y.DEMAY A.CHERALLAH S.LASSIALE A.IBRIR	D.GUELMI G.PONTDEME D.DJEMELOVA E.DUFOUR H.NOUARI C.ENGELBRACHT E.HOLEINDRE O.CHERIFI F.HAMMOUDI
--	--	--

Infirmiers Recherche clinique

Cadres : A BENFRADJ

A.BOYER
M.GARCIA
T.DEVRON
C.SAKHO
L.GALLOIS

Sage-femmes

M.AROKYANADAR
N.CARETTI
E.JEAN-BAPTISTE
M.PACE

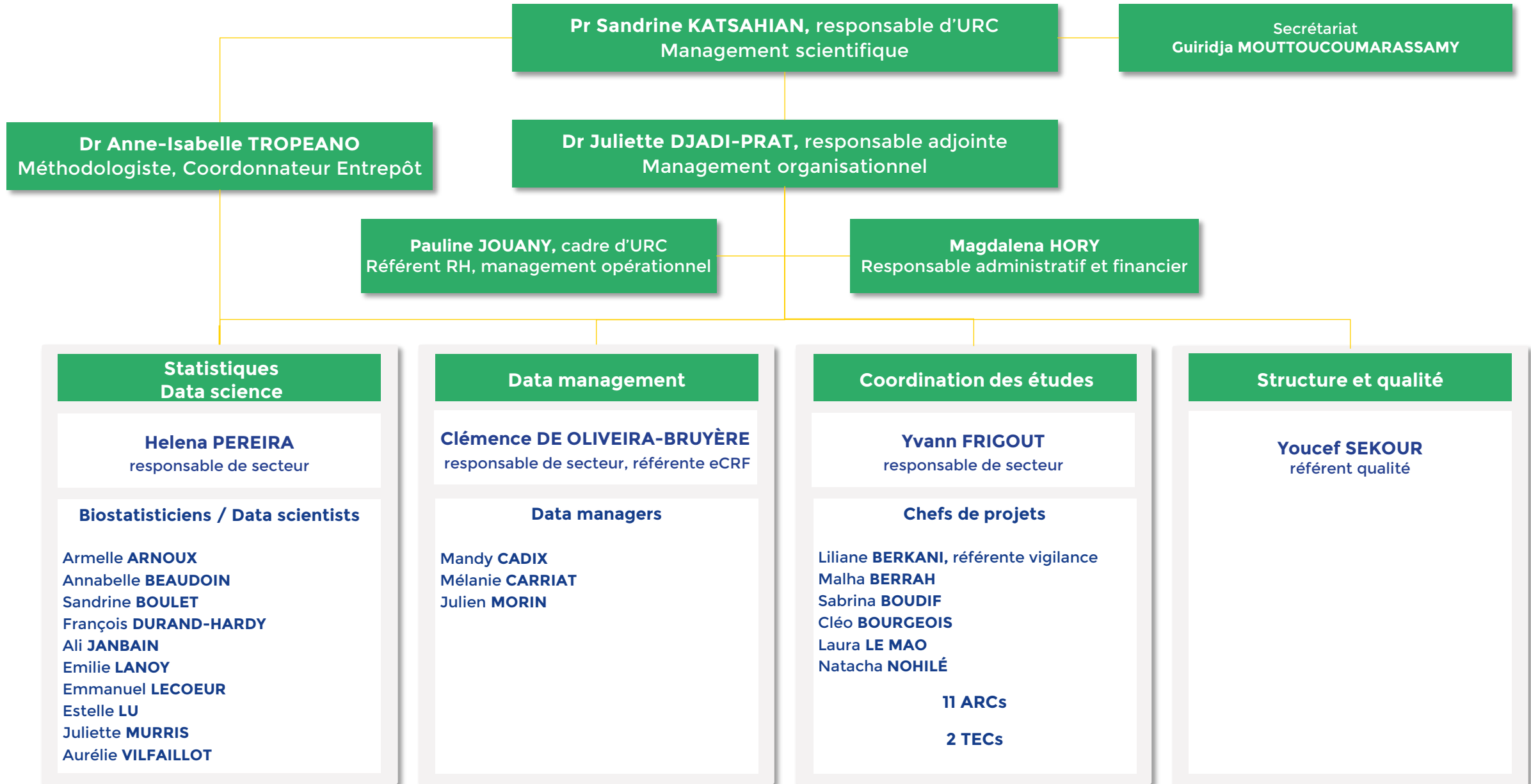



Coordination projets

Cheffes de projets

Aline **DECHANET**
 Virginie **GODARD**
 Isabelle **GORENNE** (Correspondante CMG)
 Isabelle **HOFFMANN** (Coordinatrice CMG)
 Sophie **LETROU** (Correspondante CMG)
 Estelle **MARCAULT**
 Caroline **QUINTIN** (Correspondant qualité)
 Gaëlle **CHABOT** (Référente qualité)
 Nassima **SI MOHAMED**

ARC

Romane BELOT	Nadia MENDACI
Leo CHENARD	Annabelle METOIS (ARC Manager)
Ines CHIBANE	Alice OUBAHIM (ARC Manager)
Maxime GOYAT	Nabila SAOUDI
Noura HAMMACHE	Hadrien STROHM
Ghilas IKHERBHANE	Dorine THAVANENDRAN
Océane KACIMI	Imane ZEMIH
Sabrina KADAOU	Sylia ZMIHI
Yohan MAURER (ARC Manager)	

Biométrie - Cédric LAOUENAN, responsable

eCRF designer - web développeur - bioinformaticien(nes) -EDC designers

Samira **LARIBI** (Coordinatrice)
 Basma **BASLI**
 Claire **BATISTA**
 Samira **BERRADJ**
 Anissa **CHAIR**
 Amal **CHERGUI** (Référente qualité)
 Nouha **GHOUBI**

Data-manager

Marion **SCNHEIDER** (Référente métier)
 Nicolas **BILLARD**
 Jean-Claude **CHEVRE**
 Thierno **DIALLO**
 Hang **HO**
 Nadhem **LAFHEJ**
 Xavier **LEBRETON**
 Ismaila **DEME**
 Olivier **PLUTA**

Biostatisticiens

Marina **ESPOSITO-FARESE** (Référente métier)
 Toni **ALFAIATE**
 Delphine **BACHELET** (Coordinatrice data)
 Drifa **BELHADI**
 Inès **CAVALIER**
 Renaud **CORNIC**
 Priscille **DE GUENYVEAU**
 Lien **HAN**
 Pauline **MANCHON** (Tuteur data)
 Carine **ROY** (Référente qualité)
 Coralie **TARDIVON**
 Maryam **RONTANI** (GIS-Epiphare)

Data scientist

Kankoé **SALLAH**

Méthodologie

PH

Camille **COUFFIGNAL** (PH)
 Axelle **DUPONT** (PHC)
 Philippine **ELOY** (PH)
 Cédric **LAOUENAN** (MCU-PH)
 France **MENTRE** (PU-PH)

AHU

Aline-Marie **FLORENCE**
 Skerdi **HAVIARI**
 Clément **MASSONNAUD**

Interne

Jeanne **COCAUL** (IPR)
 Samir **HARFACHA** (SP)

Correspondants CMG

Minerva **CERVANTES**
 Cornélia **HOUNKONNOU**



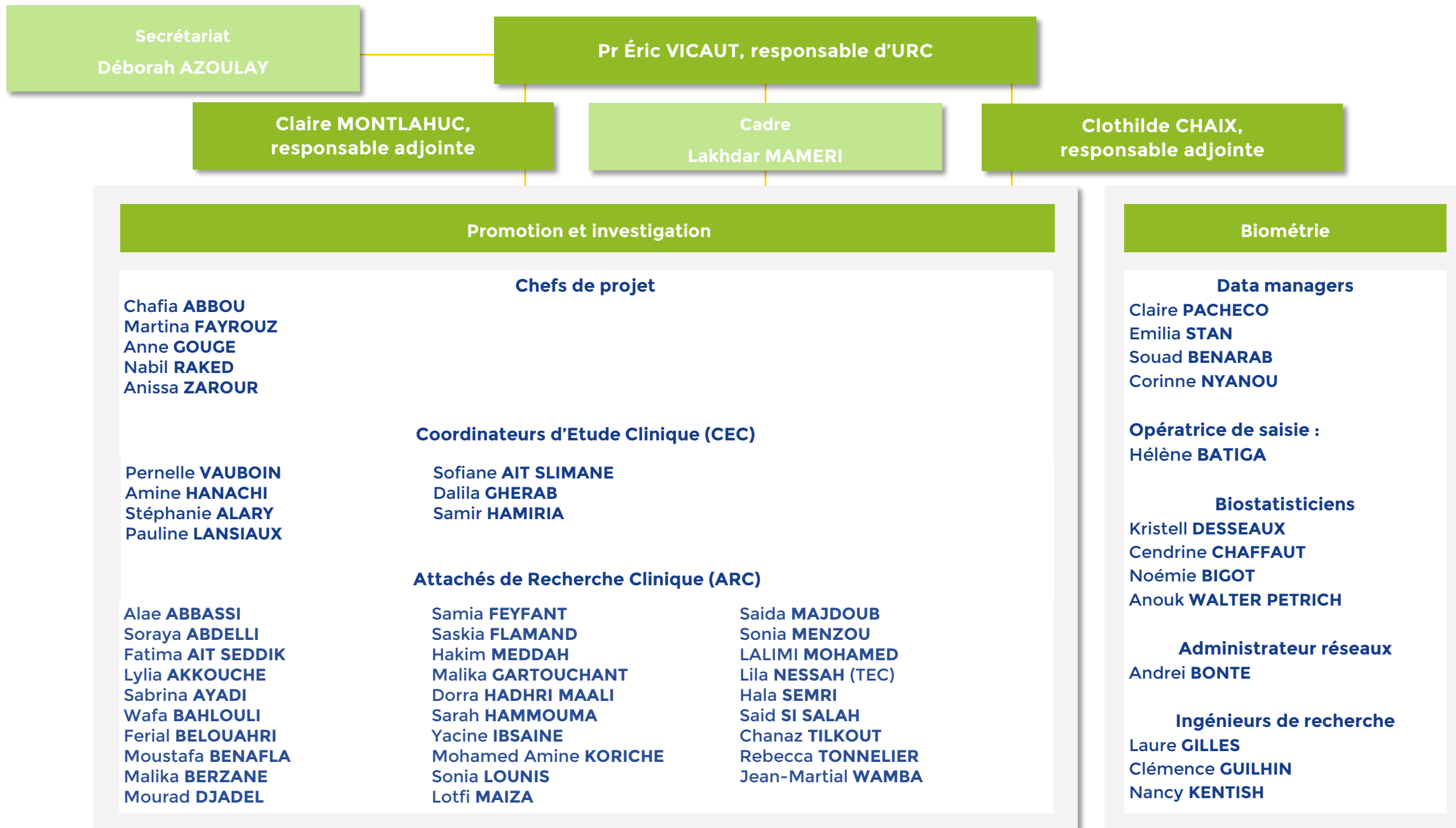



Secrétariat

Michèle AGOR - Marie BILENGELE
Stéphanie GOURDAIN - Najet MEJAHDI

Pr Éric VICAUT, responsable d'URC

Claire MONTLAHUC,
responsable adjointe

Cadre
Véronique JOUIS

Clothilde CHAIX,
responsable adjointe

Promotion et investigation

Chefs de projet

Julie **BUSSONE**
Amel **CHAMAM**
Nathalie **KINGUE ELESSA**
Walid **MAKHLOUF**

Adela **MEKOUO**
Niven **MUNIAN**
Carine **PARE**
Nabila **PIZZI**

Zohra **TALIB**
Martine **TANKE**
Olivia **TRAN DINH**

ALIOU Christelle
BARACHE_DJABALI Samira
BOUDAUD PUCHEU Nawal
DANCIU Claudia
EL YOUSFI Ilham
HAMLAT Thileli

IGOULALENE Yacine
IKERBANE Djamil
JANIQUE Solène
MEZAOUR Malha
MOHAMED ELARBI Brahim
NECULAITA Luminita

PENA Anatilde
RAINON MERKOULOVA Tatiana

Attachés de Recherche Clinique (ARC)

Alae **ABBASSI**
Soraya **ABDELLI**
Fatima **AIT SEDDIK**
Lylia **AKKOUCHE**
Sabrina **AYADI**
Wafa **BAHLOULI**
Ferial **BELOUAHRI**
Moustafa **BENAFLA**
Malika **BERZANE**
Mourad **DJADEL**

Samia **FEYFANT**
Saskia **FLAMAND**
Hakim **MEDDAH**
Malika **GARTOUCHANT**
Dorra **HADHRI MAALI**
Sarah **HAMMOUMA**
Yacine **IBSAINE**
Mohamed Amine **KORICHE**
Sonia **LOUNIS**
Lotfi **MAIZA**

Saida **MAJDOUB**
Sonia **MENZOU**
LALIMI MOHAMED
Lila **NESSAH (TEC)**
Hala **SEMRI**
Said **SI SALAH**
Chanaz **TILKOUT**
Rebecca **TONNELIER**
Jean-Martial **WAMBA**

Biométrie

Data managers

Claire **PACHECO**
Emilia **STAN**
Souad **BENARAB**
Corinne **NYANOU**

Opératrice de saisie :
Hélène **BATIGA**

Biostatisticiens

Kristell **DESSEAUX**
Cendrine **CHAFFAUT**
Noémie **BIGOT**
Anouk **WALTER PETRICH**

Administrateur réseaux

Andrei **BONTE**

Ingénieurs de recherche

Laure **GILLES**
Clémence **GUILHIN**
Nancy **KENTISH**



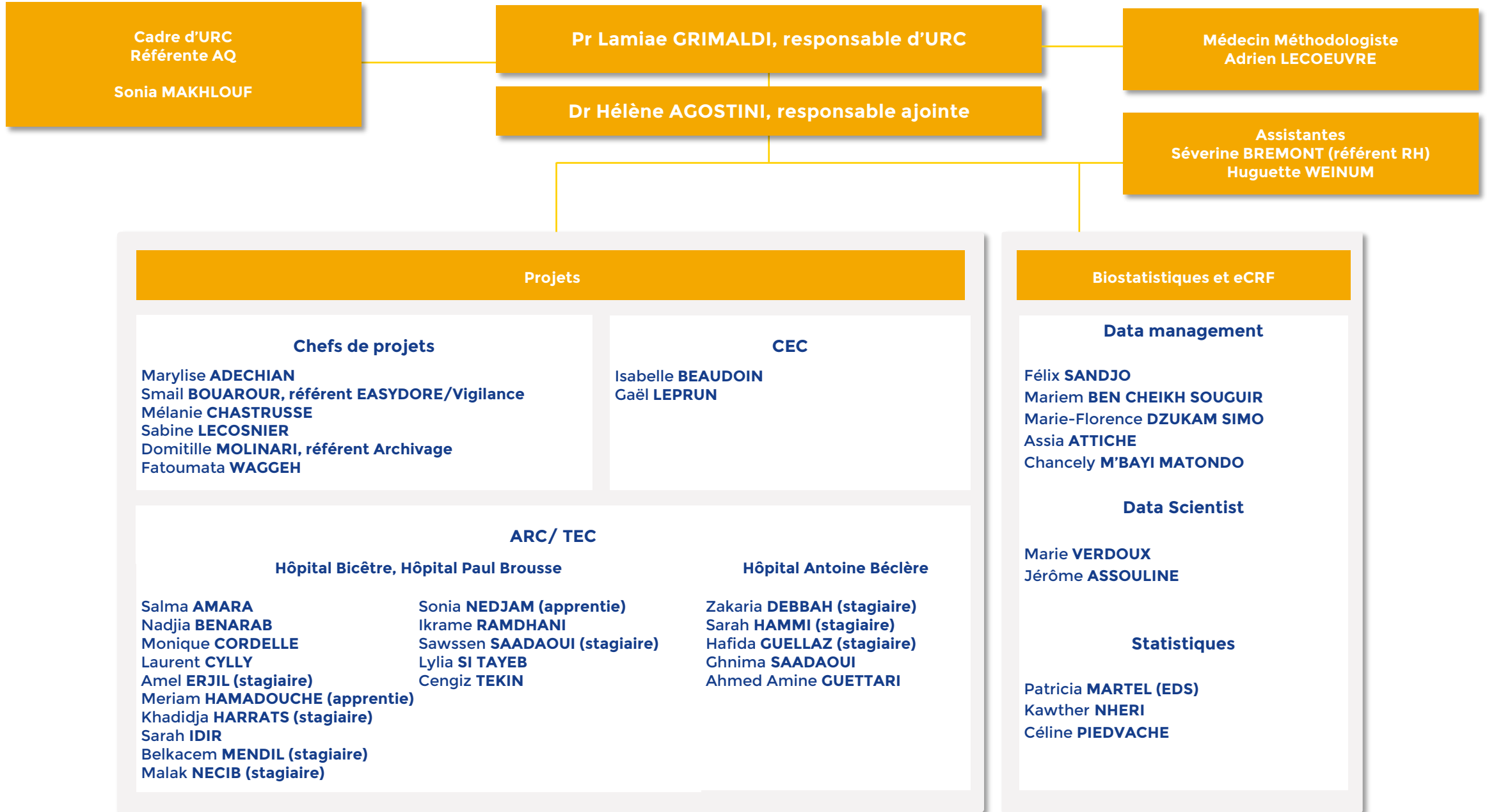

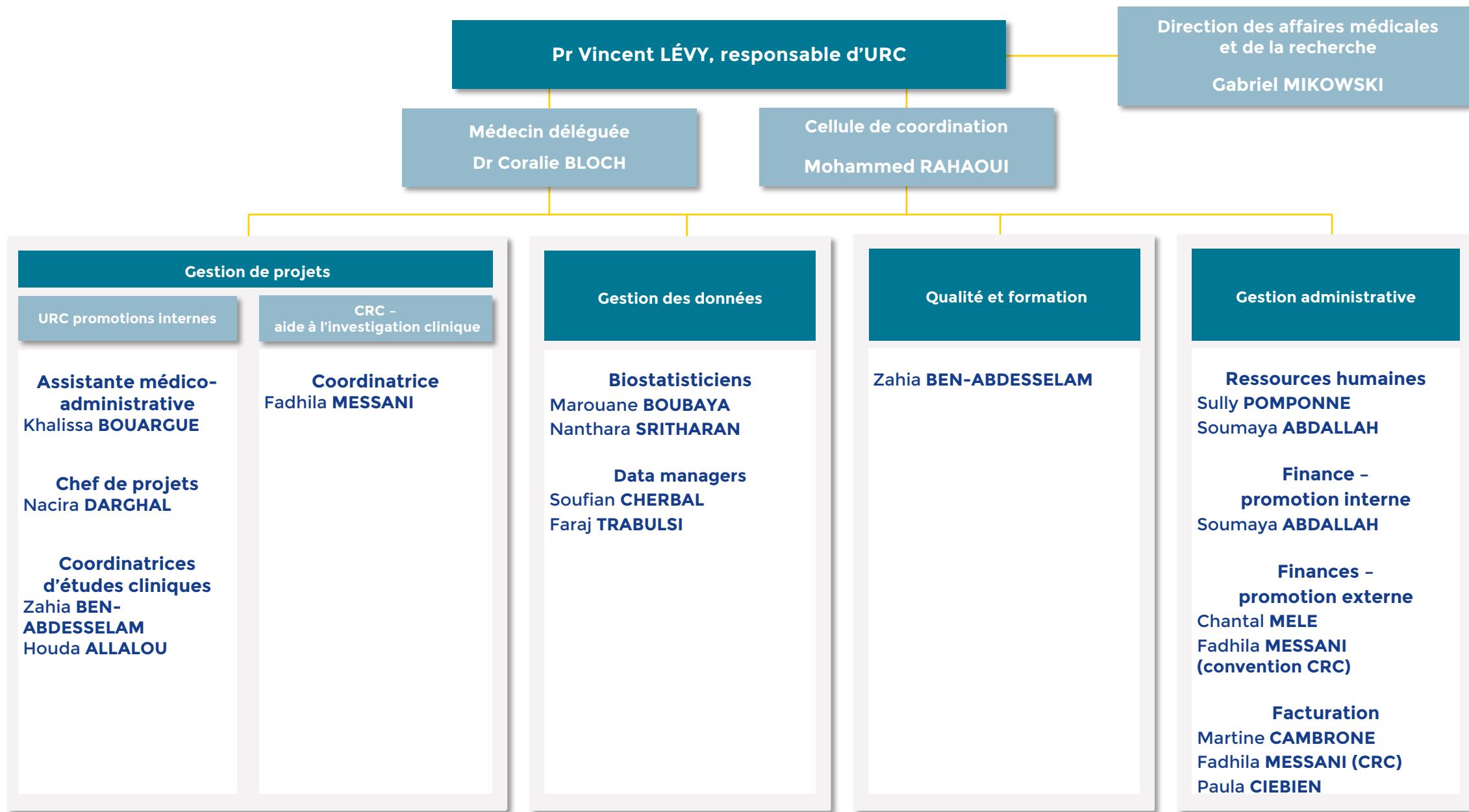



Assistante administrative

Isabelle **VEILLARD**
01 49 81 37 98
secretariat.urb.hmn@aphp.fr

Pr Etienne AUDUREAU, responsable d'URC

Dr Pierre André NATELLA, responsable adjoint

DMU Santé Publique
Pr Sylvie **BASTUJI-GARIN**

Cadre paramédical
Irma **BOURGEON GHITTORI**

Délégation à la Recherche Clinique

Coordination financière : Vincent **CUADRADO**
Gestionnaire paie : Aurore **APPARTIO**
Gestionnaire : Katiza **SOUMAR**

Coordination

Cadre

Laëtitia **GRÉGOIRE**

Cheffes de projet

Samia **BALOUL**
Ludivine **BROUARD**
Amel **GOUJA**

Faisant fonction CEC

Clémence **BARBEROT**
Lila **KACI**

Référent Gestion Locale

Dalila **SELMANE**

CEC qualité

Stéphanie **SILVA GONZALEZ**

Promotion et investigation

Techniciens d'études cliniques (TEC)

Aurélié BAUDIN	Axelle HISTE
Noël BOUDJEMA	Sadia GADA (<i>stagiaire</i>)
Sonia BOUSEKKINE	

Attachés de Recherche Clinique (ARC)

Nedra ALLAIMI	Sabrina HADIBI
Nabila AMALOU	Imen HARAKET
Lynda AMOUCHE	Lila KACI
Clémence BARBEROT	Camille KERVIZIC (<i>apprentie</i>)
Fetta BERKANI (<i>stagiaire</i>)	Massinissa LAMARI
Nolwenn BOMBENGER	Kais MAIZA
Nour BOUDDIAF	Fariel MAMOUDI
Kahina BOUZIDI	Yasmina MOUSSAOUI
Hiba GHLAMALLAH	Fatma TEMZI

Plateforme de gestion et d'analyse de données

Gestion de données

Khaled **BOUAZIZ**
Léo **GRACA**
Abderrahmane **LADJEREM**

Statistiques

Emmanuelle **BOUTIN**
Jérémy **HACON**
Richard **LAYESE** (*référent EDS*)

Datascientists

Paul **BRASSEUR**
Charline **JEAN**

Méthodologie (santé publique)

Pr Sylvie **BASTUJI-GARIN**
Pr Florence **CANOUI-POITRINE**
Pr Etienne **AUDUREAU**
Dr Nadia **OUBAYA**
Dr Charlotte **LAFONT**





FF Cadre de santé
Séverine MASSET

AMA, référente GED
Véronique MONTALESCOT

Pr Annick TIBI, responsable d'URC

Cadre
Florence CAPELLE

AMA, référente formation
Fathy DIALLO

Pharmaciens référents projets

Blandine LEHMANN, PH

Jean-Roch FABREGUETTES, PH

Florence BARAT, PH

Céline ALLOUX, PHC

Céline DUPRÉ, PAC

Instruction projets

Chefs de projet
Sabrina **ALESSI**
Florence **CAPELLE**
Kévin **CARDET**
Emmanuelle **DONIER**
Loïc **FRANQUET**
Marine **MESTRESSAT**
Elodie **PERROT**
Sabrina **SALI**
Nancy **TAMIR GEDDIS**

Activité technique

Robin CHARRETEUR, ASH

Kamyl BAGHLI, PAC
Responsable production et distribution

Béatrice MIQUEL, PH
Responsable contrôle qualité et Référente qualité

Farah FRIDERICH

Marielle COULANGEON

Réception conditionnement

Expéditions

Retours Destructions

Theepika KUGANAGARAJAH

Cathy HALIMI

Séverine MASSET

Edith MARTENS

Youming LI

Annoojini
JUDE-RAVIENDRAN

Bernard CHEVALLIER

Davi RAMACHANDRAN

David GELLIOT

François SEO

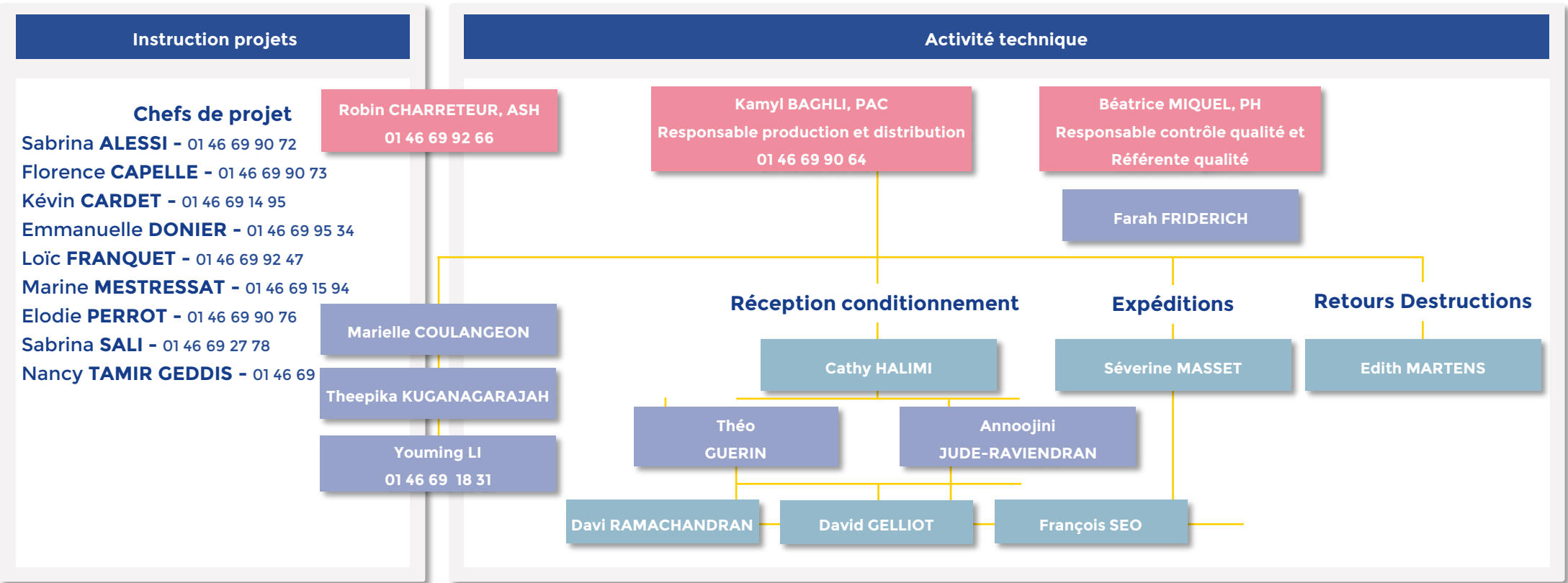
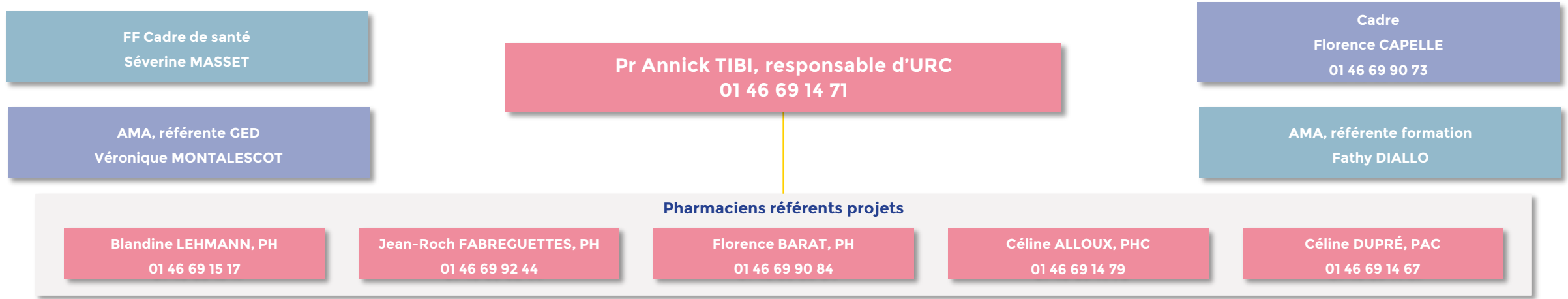

Légende

- Personnel médical
- Personnel non médical AGEPS
- Personnel non médical DRCI