

Organigramme

Délégation à la Recherche Clinique et à l'Innovation (DRCI)
Juillet 2017

Délégation à la Recherche Clinique et à l'Innovation au sein de l'AP-HP

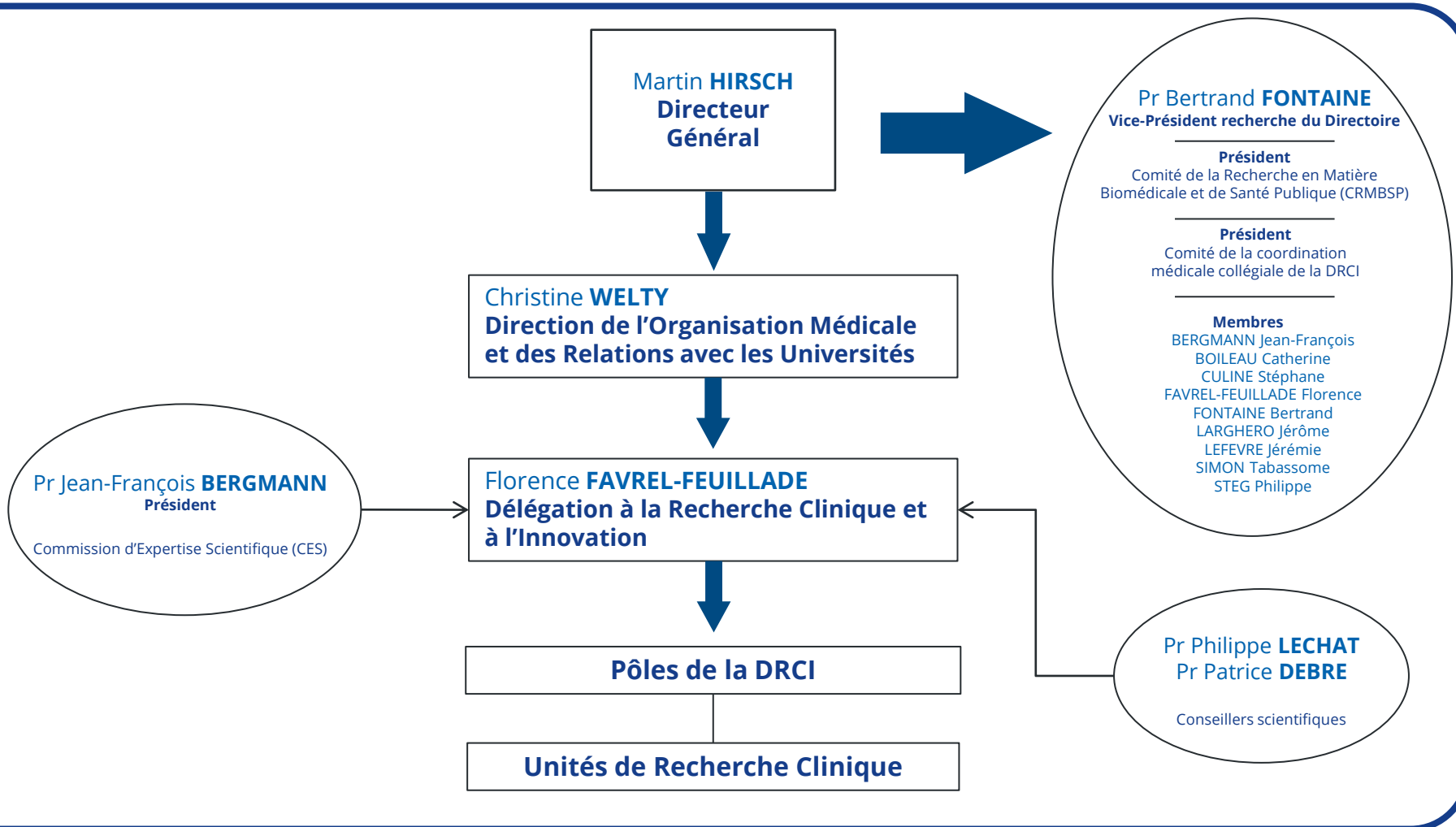

Les pôles de la Délégation à la Recherche Clinique et à l'Innovation

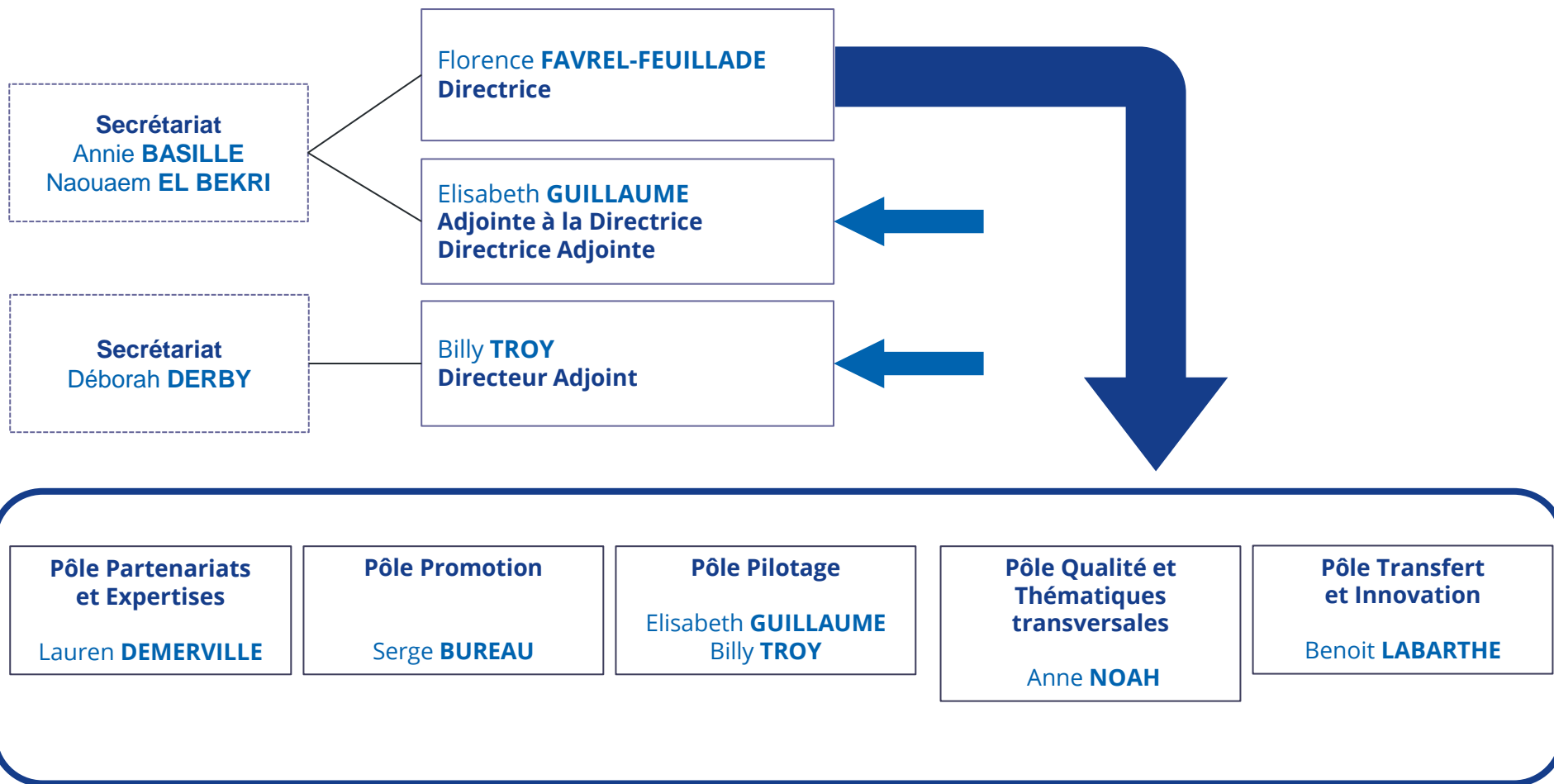

Pôle Partenariats et Expertises

Lauren **DEMERVILLE**
Responsable de pôle

Karine **GIRARD**
Adjointe

Secrétariat
Marie-Agnès **LEFEVRE**

Expertise Juridique

Zouleikha **BENTOUMI**

Collaborations de recherche industrielle et académique

Anne **GYSEMBERGH-HOUAL**

Cellule Europe

Catherine
TOSTAIN-DESMARES

Guichet des promoteurs académiques et industriels

Zakia **IDIR**

Partenariats institutionnels

Karine **GIRARD**

Hélène **MATHELIN-MOREAUX**

Pierre **PAUTRÉ**
Allyre **LOHIER**
Nathanaël
RANDRIAMBOARISON

Viviane **BARRASSE**
Nabila **LAAJAIL**
Estelle **ZIEGLER**

Nadira **BOUSELOUA**
Rosa **CARVALHO**
Marthe **DEMBELE**
Anissa **DJELILI**
Sabah **GHOMRASSENI**
Marie-Claude **GUILLEMINOT**
Carmen **LABISSI**
Alexandra **LIMOL**
Fayrouz **MARTINA**
Catherine **PASSEE-COUTRIN**
Frédéric **PETIT**
Malika **YAHMI**

Cellule veille / Appels à candidatures internes

François
BASSOMPIERRE

Entrepôt de données de santé / Faisabilité

Claire **HASSEN-KHODJA**

Pôle Promotion

Serge **BUREAU**
Responsable de pôle

Secrétariat : Hakima **AGDAL**, Sandrine **MINZONI-PROVOST**, Sandra **TAVIAN**

Data management : Audrey **PÉPIN**

Secteur AAP

Appels à projets
Ministériels et
internes

Caroline **FISCH**

Secteur promotion nationale et internationale

Pitié-Salpêtrière
Est Parisien

Stéphanie
DIOSZEGHY

Moufida
DABBECH
Maud **JACUBERT**
Emmanuelle
LIEGEY
Eunice **NUBRET**
Anne **RADENNE**
Yannick **VACHER**
Damien
VANHOYE
Aurélie
ZINDJIRDJIAN

Paris Centre
Necker, Paris
ouest

Christophe **AUCAN**

Shohreh **AZIMI**
Joséphine **BRAUN**
Karine **GOUDE**
Aurélie **GUIMFACK**
Christine **LANAU**
Mandy **NIZARD**
Sylvie **PRIEUR-
JACOB**
Coralie **VILLERET**

Paris Nord Val de Seine
St-Louis - Lariboisière
Robert Debré

Cécile
HOFFART-JOURDAIN

Fadila **AMERALI**
Annie **BERGERA**
Didier **BOUTON**
Pauline **CAVELIER**
Sophie **COURTIAL-
DESTEMBERT**
Karine **INAMO-SEYMOUR**
Cécile **KEDZIA**
Houria **MEBAREK**
Valérie **MILLUL**
Elodie **SOLER**

Paris Sud, Paris
Seine-St-Denis
Paris IDF Ouest
Henri Mondor

Amel **OUSLIMANI**

Myriem **CARRIER**
Agnès **DORION**
Candy **ESTEVEZ**
France **GUYOT**
Akim **SOUAG**
Mireille **TOY-MIOU**

Emmanuelle **De PUIFFE de MAGONDEAU**
Philippe **GALLULA**

Gestionnaires d'études
cliniques
Lydia **LAVENTURE**
Francesco **PUGLIESE**

Secteur vigilance

Vigilance
Valérie **ACAR**

Gestionnaires de
données de vigilance

Gaëlle **CHABOT**
Jérémy **COMBET**
Marie-Line **EL HELOU**
Medhi **KADHEFI**
Yousra **LABIDI**
Manon **LINAY**
Yen-Mei **LU**
Dominique **PHEDOL**
Laure **PLAT**
Oihana **URTIZBEREA**

Évaluateurs en vigilance

Yvette **BRASSEUR**
Hélène **BROCVIELLE**
Guillaume **CHURLAUD**
Sarrah **DALIBEY**
Roxane **GOULAM**
Imen **GRAGUEB CHATTI**
Céline **LE GALLUDEC**
Nesrine **MECHOUAR**
Théophile **RAKOTO**
Katya **TOUAT**
Florent **VIGUIER**

Elisabeth **GUILLAUME**
Directrice adjointe

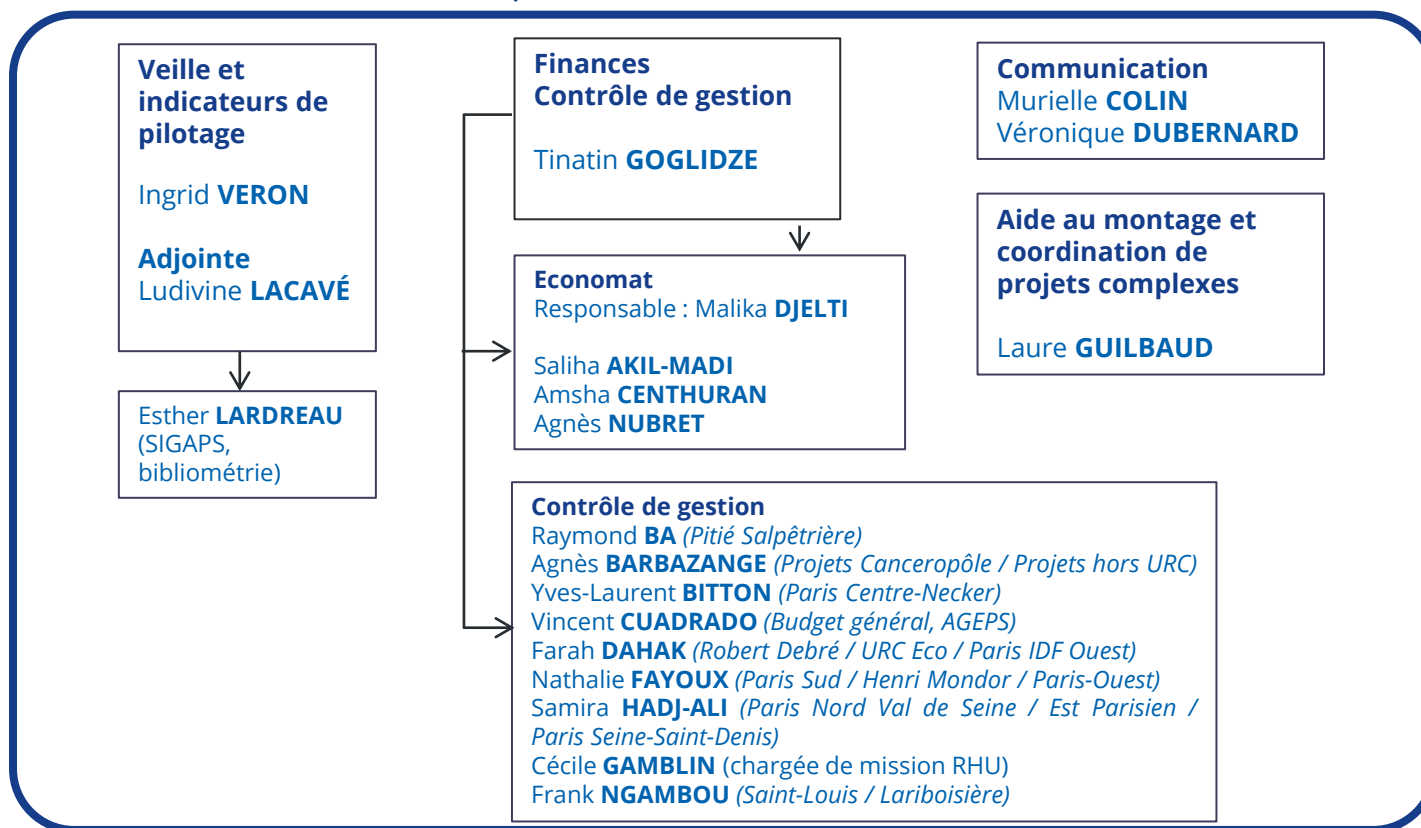

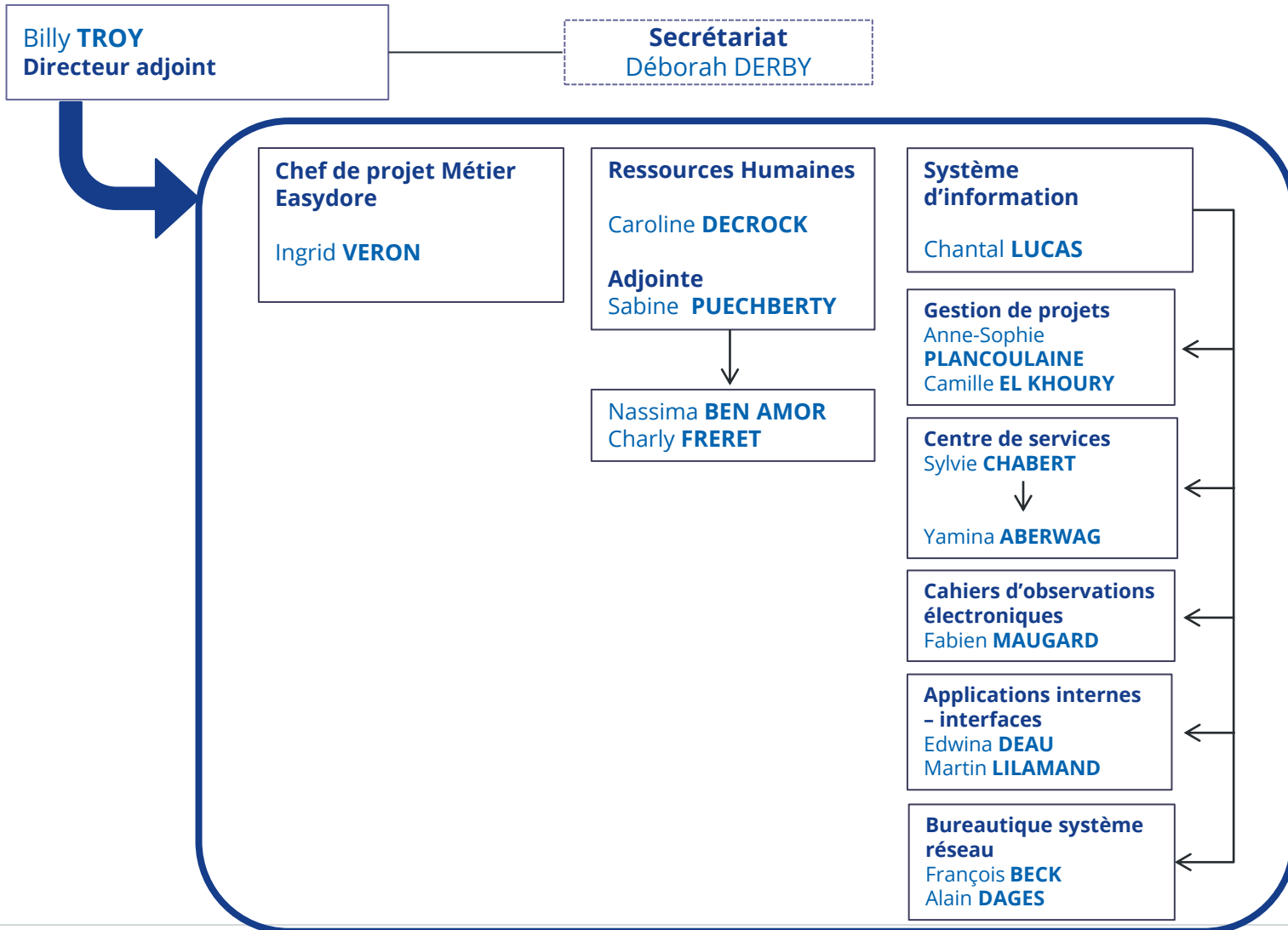

Anne **NOAH**
Responsable de pôle

Suivi commission SIRU et CRMBSP

Suivi des thématiques :

- Cancérologie
- Biologie innovante
- Maladies rares
- Chirurgie

Coordination des évaluations HCERES
(DHU, DRCI ...)

Coordination CRC, CIC, CRB

Patricia **PASTOR**, Responsable qualité

Chargés de mission qualité

Marc **LEGRAND**, référent GED

Christine **MANDET**, référente audit

Julie **TEQUI-LEBRAS**, référente non-conformités

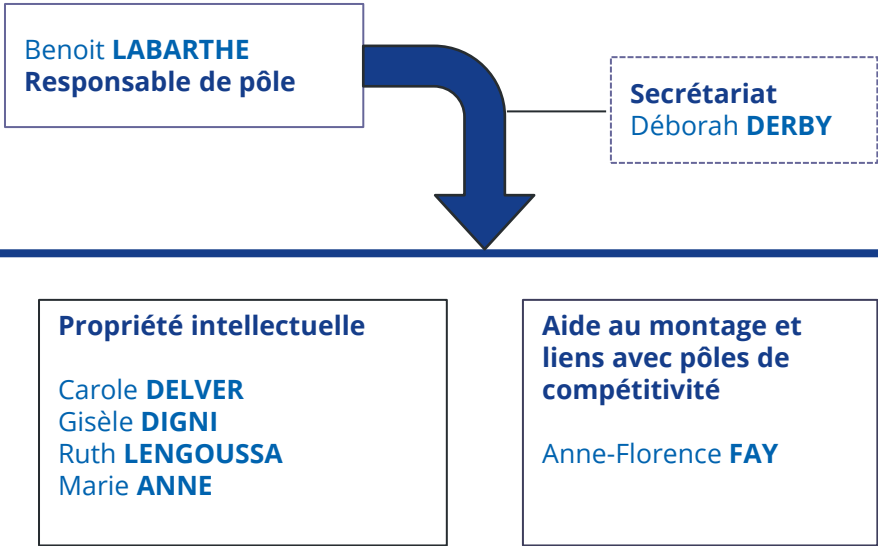

Unités de Recherche Clinique (URC)

Est Parisien

Pr Tabassome **SIMON**
Dr Laurence **BERARD**

Henri Mondor

Pr Sylvie **BASTUJI-GARIN**
Dr Pierre-André **NATELLA**

Necker Enfants malades

Pr Jean-Marc **TRELUYER**
Dr Caroline **ELIE**

Paris Centre

Pr Jean-Marc **TRELUYER**
Dr Hendy **ABDOUL**

Paris Ile-de-France Ouest

Pr Philippe **AEGERTER**
Dr Jacques **ROPERS**

Paris Nord Val de Seine

Pr France **MENTRE**
Dr Camille **COUFFIGNAL**

Paris Ouest

Pr Gilles **CHATELLIER**
Dr Juliette **DJADI-PRAT**

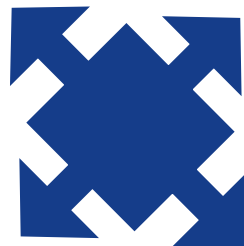
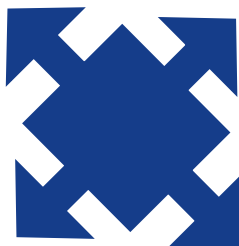
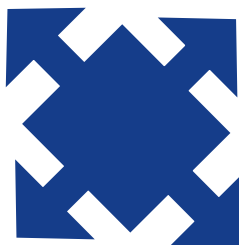

Paris Seine-Saint-Denis

Pr Vincent **LEVY**
Dr Coralie **BLOCH-QUEYRAT**

Paris Sud

Pr Laurence **MEYER**
Dr Hélène **AGOSTINI**

Pitié Salpêtrière – Charles Foix

Pr Florence **TUBACH**
Dr Candice **ESTELLAT**
Dr Laëtitia **GAMBOTTI**

Robert Debré

Pr Corinne **ALBERTI**
Dr Sophie **GUILMIN-CREPON**

Saint-Louis – Lariboisière – Fernand Widal

Pr Eric **VICAUT**
Pr Sylvie **CHEVRET**

URC en économie de la santé

Pr Isabelle **DURAND-ZALESKI**
Pr Karine **CHEVREUL**
Pr Olivier **CHASSANY**

Département Essais Cliniques – AGEPS

Pr Annick **TIBI**
Dr Blandine **LEHMANN**
Dr Jean-Roch **FABREGUETTES**